Crítica

18 PAGS. EN 2 SECCIONES

DIOS NOS PUSO SOBRE NUESTRA CIUDAD COMO A UN TABANO SOBRE UN INDOLE CABALLO, PARA PICARLO Y TENERLO DESPIERTO — (Sócrates)

5 ª EDIC. PARA TODO EL PAIS

Parte pasa. — Nada acude (nuevamente sin autorización) los informaciones de este diario

Martes 30 de Julio de 1929 — El Diario de Buenos Aires para Toda la República — Año XVI — Número 5761

Hoy

—Sorpresas desagradables que arroja el analfabetismo en la provincia de Mendoza.

—Medidas para huir del analfabetismo: en Santiago del Estero se pide la clausura de las escuelas...

—¿Comprará el consorcio de ferroviarios británicos los ferrocarriles del Estado en el Sur?

LA JUSTICIA MILITAR JUZGARA A S. GUERRA

EL SAINT LOUIS ROBIN PASO LAS 400 HORAS

POINCARE SERA OPERADO MAÑANA EN PARIS

La provincia de Mendoza arroja hoy un porcentaje de analfabetismo realmente vergonzoso: 54,1 por ciento, digno de los Balkanes pero no de la patria de Sarmiento. Son las cifras que se conocen hoy del censionado escolar, quien agrega que 46.125 niños, en edad escolar, no reciben los beneficios de la instrucción.

¿Y de qué se ocupan los prohombres de Mendoza? Pues, es el caso de preguntar. Primero, de políticas, luego, de vitivinicolismo, y después, de política. No ha habido, hasta hoy, quién contemple ese injustificable atraso cultural.

Recordemos que, hace poco, cuando sa revolucionó también las proporciones a que llegaba el analfabetismo en el país, se suscitó un verdadero movimiento de opinión, que culminó en la adopción de inmediatas medidas, apertura de escuelas nuevas y mayor preocupación en las autoridades de la enseñanza pública. Otro tanto hay que hacer frente a esta nueva comprobación desagradable.

Uno de nuestros títulos de orgullo, y de estímulo, debe ser el que haya siempre más maestros que soldados. ¡Pero que se vea la efectividad de su obra!...

Y es claro, el mal ejemplo cunde. ¡Que lo sepan Irigoyen, desoyendo la advertencia de la Asistencia Pública, cuando declaró que la gripe decaía, mandó prolongar las vacaciones de invierno durante quince días más? Nada de extraño tiene que en provincias se siga el mismo procedimiento. En Santiago del Estero se pide hoy el cierre de las escuelas "por tiempo indeterminado". No sabemos qué resultados tenga esta gestión oficial que se basa en el mal estado de los locales. En el cierre, seguramente. ¡Después escribiremos sendos editoriales sobre el analfabetismo en Santiago del Estero!

La comisión de ferroviarios británicos, en la que el que menos es lord millonario, sigue recorriendo los hermosos paisajes del Sur: el Nahuel Huapi, el Tronador, el hermoso valle de Río Negro.

Pero se sabe que estos lores no hacen tal viaje para contemplar el esplendor del paisaje y la hermosura de la Naturaleza. Se ha dejado trasluciir que en verdaderas intenciones es la de comprar los ferrocarriles patagónicos del Estado. Lo que falta saber ahora es si el señor Irigoyen, en algún rasgo de generosidad estadista, se resuelve a desprenderse de ese bien público.

El tipo trágico del cesante porteño ha impresionado lo suficiente para que el Concejo Deliberante de Córdoba se haya preocupado de asegurar, en algún sentido, la suerte de los empleados municipales, aprobando una ordenanza que les da la deseada estabilidad en los cargos que desempeñan. Y se han contentado esos empleados con lo que se hace en favor de ellos, hasta con un artículo que dice "sólo podrán ser removidos por el intendente o el presidente del Concejo". Con lo cual quedan en las mismas, siempre en el aire...

No tanto. No es que al Concejo cordobés le haya entrado, de golpe, el temor del tipo del cesante porteño o el amor a sus empleados. Es que se tiene en el aire la amenaza de una intervención reparadora del gobierno cordobés a la Municipalidad de la docta ciudad y "no pudiendo ser removidos sino empleados sino por el intendente o el Concejo", resultan quedando firmes en sus puestos con todas las intervenciones posibles, reparadoras, arrolladoras o hambrientas. ¡Es por eso que se tiene semejante amor por la estabilidad en los puestos!

En cambio, los empleados públicos en Catamarca están con el Jesús en la boca. Allí el gobierno aplica métodos directamente importados de la Casa Rosada. Funciona una "barredora" tal como la imaginan los más entusiastas devotos del comité. Muchos empleados de la Defensa Antipaludica con 7 y hasta 17 años de servicios, han sido pues-

(Continúa en la página siguiente)

EL CHISTE DEL DIA

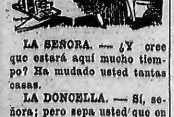

LA SEÑORA. — ¿Y cree que estará aquí mucho tiempo? Me mudado usted tantas casas.

— LA DONCELLA. — Sí, señora; pero sepa usted que en ninguna me ha salido por mi voluntad.

A PLENARIO IRA PRONTO EL SUMARIO

Sánchez Guerra Pasará a la Cañonera Dato

EL CANALEJAS

(Asociated Press)

VALENCIA, 30. — Se sabe que el cañonero Dato, que actualmente se halla en El Ferrol, vendrá a este puerto con el fin de substituir al Canalejas como prisión para el ex presidente del Consejo de Ministros, Sánchez Guerra.

Créese que el juicio militar a que será sometido el ilustre prisionero y sus compañeros complicados en los disturbios de Valencia se ventilará a fines del mes de agosto.

La causa no ha sido elevada a plenario, pero está próximo a serlo.

TERRIBLE AGONIA SUFRIO CARRATALA

(Asociated Press)

MADRID, 30. — Después de una terrible agonía falleció hoy a las 10.30 horas en Inca, isla Baleares, el tenorio Carratala, que fué codiciosamente por un lote de la ganadería de Mangas de Salamanca, en una corrida disputada en Inca.

La Capilla Ibérica Derrumbóse en Moscú

(Especial para CRITICA de Internacional)

MOSCU, 30. — La famosa capilla llamada Ibérica, construída en 1650, conteniendo la imagen de la Virgen Madre que fuera rimida del Monte Athos, se derrumbó súbitamente. El derrumbe comenzó en la entrada de la capilla que da a la Plaza Roja. Se produjo un gran pánico entre los devotos y creyentes.

Acentúase La Mejoría del Soberano Inglés

(Especial para CRITICA de Internacional)

LONDRES, 30. — Los médicos que atienden al rey Jorge V, dieron a la publicidad el siguiente boletín: La mejoría del rey se ha acentuado en la última semana. La cavidad del absceso se mantiene libre de supuración, habiendo comenzado el proceso de cicatrización, que debe desarrollarse gradualmente.

LOS OBREROS SON INVITADOS A IR A LA REBELION

En la Región del Rhur se Han Repartido Panfletos

EL COMUNISMO

(Asociated Press)

BOCHUM, Alemania, 30. — Refiriéndose a las manifestaciones que se realizarán mañana, los comunistas han hecho circular panfletos incitando a los obreros de la región del Rhur a organizar una revolución armada.

Prohibición

(Asociated Press)

HAMBURGO, 30. — A pesar de la prohibición de la policía, los comunistas se preparan para efectuar manifestaciones el 1 de agosto, dejando de trabajar esa día durante una hora.

Murió un Ex ministro de Estado de Portugal

(Asociated Press)

LISBOA, 30. — Se informa que ha fallecido el general Pedro Andrade, ex ministro de Relaciones Exteriores y delegado portugués ante la Liga de las Naciones.

ACTIVAN EL TRAINING CAMPOLO Y HEENEY

(Especial para CRITICA de Internacional)

NUEVA YORK, 30. — El peso pesado Tom Heeney se encuentra en plena training en el domicilio de Pioneer, preparándose para la próxima pelea a diez rounds que deberá sostener con el argentino Cámpolo.

Cámpolo vendrá a esta ciudad desde Dranceburg, donde se encuentra, para presenciar las peleas de Ebbetsfield, para representar inmediatamente a su campamento para continuar entrenándose con sus cuatro sparrings.

Tanto el estado de Cámpolo, como el de Heeney, es en absoluto satisfactorio, y a medida que pasan los días, aumenta el interés del público neoyerquino por la actuación futura del peso pesado argentino.

UNA HIJA DE TRECE AÑOS ENVENENO A SU PROPIO PADRE

También Ingirió el Veneno un Hermano de la Criminal

(Asociated Press)

VALENCIA, 30. — Hace algunos días en un pueblo cercano se intoxicaron el agricultor Miguel Alcázar y su hijo, falleciendo el primero. El hijo no sucumbió pero se halla gravemente enfermo.

Se sospechó que ambos habían ingerido cierta composición para matar ratas, creyendo que era medicina. Se supuso en un principio que el hecho se debía a una confusión de la criada encargada de preparar la medicina, pero se ha descubierto que la trata de una venganza de una hija de Alcázar, que es una muchacha de trece años que se llama María.

Esta declaró ante el juez que se había servido mezcla porque su padre le había dado unos golpes y que había decidido vengarse.

TRAMABASE EN SHANGHAI UNA CONSPIRACION

Era de Carácter Comunista y Debía Hacer Crisis el Jueves

ALLANAMIENTOS

(Especial para CRITICA de Internacional)

SHANGHAI, 30. — Después de una serie de allanamientos realizados en el día de hoy por la policía francesa, se han descubierto las pruebas de una vasta conspiración que se tramaba para producir desórdenes en toda la ciudad durante el jueves próximo, revelándose que habrían estado activas de sus elementos comunistas.

Luego que fueron examinados centenares de documentos, se anunció que el partido comunista oficial, afiliado a la Tercera Internacional, aparentemente el gestador de la conspiración.

A los Cabecillas se les Cambió de Cárcel

(Especial para CRITICA de Internacional)

AUBURN, 30. — Más de 100 presos de los más peligrosos fueron sacados de la cárcel de esta ciudad y distribuídos en las prisiones de Ringsing, Clifton-Dannemora y Madow. Fueron llevados con una fuerte escolta. Entre ellos se hallan los cabecillas del intento de la evasión de presos que tuvo lugar el domingo.

Se considera peligroso que permanezcan entre los demás presos. También se tomó esta medida para aliviar la prisión que está desalojando de reclusos.

Nueva Línea de Teléfonos Entre España y América

(Especial para CRITICA de Internacional)

MADRID, 30. — Durante las vacaciones que pasará Primo de Rivera en Mondariz, adonde llegará mañana, se espera que inaugure los servicios telefónicos que se han instalado entre varios países hispanoamericanos, incluyendo a la Argentina.

El jefe del gobierno cambiará los saludos de estilo con los presidentes de aquellos países.

PORTES GIL HACE EL ELOGIO DE LA ACCION MORROW

Fué Factor de Amistad Entre Estados Unidos y Méjico

ENTENDIMIENTO

(Especial para CRITICA de Internacional)

MEJICO, 30. — Portes Gil acaba de hacer una declaración respecto a los ataques que se le han hecho al embajador norteamericano Morrow. Portes Gil declara que el embajador Morrow ha conducido los asuntos de la embajada correctamente y que sus actitudes merecen el gran aprecio del gobierno mejicano. En cuanto a las relaciones internacionales de ambos países, Morrow ha sido el primer factor que ha traído un buen entendimiento, por ello le honramos y le respetamos profundamente.

Independiente de Inglaterra Será el Egipto

(Asociated Press)

PRESTON, (Inglaterra), 30. — El ministro de la Guerra, Sir Shaw, declaró, en un discurso que pronunció anoche, que si gobierno tenía el propósito de dar la independencia a Egipto, bajo ciertas condiciones que no solamente establecerían felices relaciones entre Egipto y Gran Bretaña, sino que aseguraran las comunicaciones británicas para siempre con su imperio oriental.

En Harbin se Espera con gran Ansiedad la Respuesta del Soviet

Desde Moscú se Desmiente Oficialmente que Hayan Comenzado las Negociaciones

RETIRADA DE LAS TROPAS RIVALES

(Especial para CRITICA de Internacional)

HARBIN, 30. — El miembro chino del Ferrocarril Oriental informó al Directorio del mismo, que el comisario de Relaciones Exteriores, actualmente en Harbin, se encontrará con Melnikoff en Manchuli, probablemente esta noche.

Melnikoff, cónsul general de Rusia en China, trae la respuesta del Soviet a las insinuaciones que le hicieran los chinos antes de su partida.

Reina ansiedad en todos los círculos oficiales por conocer el contenido de dicha respuesta. Si ella es satisfactoria, se cree que conducirá a las negociaciones directas entre China y Rusia, las cuales se realizarían en Manchuli.

Desmentido Oficial de Rusia

MOSCU, 30. — El gobierno de los soviets ha desmentido oficialmente que se haya dado comienzo a las negociaciones chino-rusas.

Sigue la retirada de rusos y chinos

(Especial para CRITICA de Internacional)

SHANGHAI, 30. — Las tropas chinas y rusas continúan retirándose de Manchuli, dejando una zona neutral de veinte millas entre ambos fuertes.

Rusos blancos atacaron a tropas del Soviet

(Especial para CRITICA de Internacional)

SHANGHAI, 30. — Informaciones llegadas a esta ciudad, hacen saber que una partida de rusos blancos, que alumaba un contingente numeroso, atacó a las tropas del Soviet que se hallaban en Sulfuria.

Las tropas soviéticas, después de una resistencia desesperada se vieron obligadas a retirarse.

No existen tales negociaciones

(Asociated Press)

LONDRES, 30. — Hoy parecen más escasas las posibilidades de una solución pacífica del conflicto ruso-chino, pues, aparentemente, todas las informaciones respecto a las negociaciones que se realizaban son falsas.

Se dice que China está sumamente ansiosa de colocar un arreglo para liquidar la incómoda situación que se creó al apoderarse del ferrocarril oriental. China, y por el contrario, está convencida de llegar a un acuerdo, indicando que Rusia "comprenda el error que hace al realizar propaganda en China".

Sin embargo, parece no parece deseosa de reconocer ese supuesto error, y por el contrario, se considera la parte ofendida.

Entretanto, desde la frontera se informa que reina tranquilidad, hallándose las tropas de ambos países separadas por una ancha zona neutral.

Han Empezado a Fallar Dos de los Cilindros

(Asociated Press)

SAINT LOUIS, 30. — Hace más de 400 horas que vuela el avión Saint Louis Robin, y continúa evolucionando por los alrededores de la ciudad, a pesar de que, según los aviadores Jackson y O'Brine, ya hay dos cilindros que empiezan a debilitarse.

Se tiene plena confianza de que los pilotos lograrán mantenerse en el aire por lo menos quinientas horas.

Con su hazaña los aviadores han ganado ya más de 18.000 dólares.

Las cuatrocientas horas

(Especial para CRITICA de Internacional)

SAINT LOUIS, 30. — El avión Saint Louis Robin, continúa volando después de haber pasado las cuatrocientas horas de permanencia en el aire.

El estado de los aviadores es satisfactorio y se cree que podrán todavía continuar su maravillosa hazaña.

FLEETING MEMORY VENCIO HOY EN EL STEWARDS CUP

Es un Handicap Corto de Brillante Tradición

19 CABALLOS

(Asociated Press)

GOODWOOW, 30. — Fleeting Memory, de S. B. Joel, ganó la Stewards Cup, que es una de las handicaps de corta distancia más brillantes del turf británico, al mismo tiempo que todo un acontecimiento social.

Oracle, del capitán H. Whitworths, su caballo reptante y Yes Fire, de J. R. Jocks tercero.

Diez y nueve caballos tomaron parte en la prueba.

El tiempo es inusuo en la pista, pues tres cuartos de cuerpo, mientras que el tercero llegó a un pescuezo del segundo.

Las apuestas en favor de los tres caballos que figuraron en el marcador se cotizaron respectivamente en la siguiente proporción: 100 a 8, 9 a 1 y 9 a 1.

LAS INUNDACIONES HAN CAUSADO 9.000 MUERTOS

(Especial para CRITICA de Internacional)

CONSTANTINOPLA, 30. — Los muertos a causa de las inundaciones de la Armenia dan un total de 9.000.

Un violento terremoto ha ocurrido en Esmirna, pero se carece de detalles.

ARRIBARON A LOS ESTADOS UNIDOS 28 POLO-PONIES

Serán Utilizados por los Jugadores del Team Inglés

LOS ARGENTINOS

(Asociated Press)

NUEVA YORK, 30. — El vapor Minnewaska, que acaba de llegar, trae de Inglaterra 28 ponies de polo, que serán utilizados por los jugadores británicos que intervendrán durante el mes de septiembre en el campeonato alberto.

Intervendrá en este campeonato un team inglés que ha formado Earl Hopping bajo el nombre de Eastcote, el cual debe llegar a Nueva York el 8 de agosto.

Manuel Andrada

(Asociated Press)

NUEVA YORK, 30. — Según informaciones recibidas en los círculos deportivos de esta ciudad, los jugadores de polo de la Argentina proyectan realizar una jira por los Estados Unidos, trayendo un equipo formado solamente por jugadores descendientes de ingleses o irlandeses.

Se espera que en la jira que se anuncia vendrá el conocido jugador Manuel Andrada.

BENES ESTUVO A PUNTO DE MORIR

(Asociated Press)

PRAGA, 30. — El periódico "Vecernilist" publica un telegrama de Chlumetz, anunciando que el ministro de Relaciones Exteriores Benes, que actualmente pasa sus vacaciones allí, sufrió calambres mientras se bañaba, y hubiese perecido ahogado a no ser por un intrépido boy scout que lo salvó.

A FINES DE 1929 SE EFECTUARA LA REUNION MAXIMA

La Reducción Naval Tiene Ambiente Universal

EN LONDRES

(Especial para CRITICA de Internacional)

LONDRES, 30. — Autorizándome se anuncia que la conferencia de las cinco grandes potencias navales tendrá lugar a fin de año, para lograr la reducción de las armadas.

Aunque el trabajo preliminar es considerable, se espera que todo estará preparado para iniciar la tercera tarea a fines de 1929.

Inglaterra adoptaría que la conferencia tenga lugar en Wáshington, pero el gobierno estadounidense ha insinuado que le agradaría que fuera en la capital inglesa.

En la conferencia se tratará la reducción de los acorazados-cruceros ligeros, destroyers y submarinos, y se hará innecesaria la reunión de Washington en 1931.

La fuerza de la opinión pública de ambos países, en estos momentos, favoreciendo la reducción naval, que no es difícil anticipar que Francia e Italia darán su adhesión al vasto plan.

Mañana Arribará a Plymouth el Bremen

(Asociated Press)

PLYMOUTH, 30. — El transatlántico alemán Bremen, que está realizando el viaje de regreso a Europa en tiempo récord, anunció que llegará mañana a ese puerto, que es su primera escala europea.

La nave después recalará en Cherburgo, Southampton y Bremen.

La Madre de Maniu Murió en Bucarest

(Asociated Press)

BUCAREST, 30. — Clara Maniu, la madre del jefe de gobierno, falleció a los 88 años de edad.

La señora fué una de las pioneras del movimiento nacionalista rumano.

En la Explosión de Una Mina Murieron 23 Obreros

(Especial para CRITICA de Internacional)

WALDENBURGO, 30. — Informaciones recibidas de la Silesia anuncian que se produjo una formidable explosión en la mina de carbón Niederhermadorf.

Las galerías del yacimiento se derrumbaron en una gran extensión quedando a los obreros que se hallaban trabajando en esos momentos.

Al llegar los que fueron en auxilio de las víctimas, se encontraron con que fatas ascendían a veintitres muertos y siete heridos.

Se ignora la causa de la explosión

(Asociated Press)

WALDENBURG, Silesia, 30. — Anoche ocurrió en la mina de Friedenhoffnung, cercana a Niederhermadorff, una explosión, a consecuencia de la cual perecieron 23 mineros, resultando otros diez gravemente heridos.

Se ignora la causa de la explosión.

UN CIRUJANO FAMOSO SERA EL OPERADOR

Poincaré Será Operado Mañana Temprano

SATISFACTORIO

(Asociated Press)

PARIS, 30. — Después de una consulta que realizaron cuatro médicos esta mañana se indicó que probablemente Raymond Poincaré será sometido a la operación preliminar, antes de fines de semana.

El doctor Gosset, que es el médico particular del ex jefe del gobierno, declaró que estaba de acuerdo con los demás facultativos en que es la necesidad de operar a Poincaré.

Agregó que el estado del enfermo era satisfactorio, pudiendo comer bien y descansar normalmente.

Profesor Marion

(Asociated Press)

PARIS, 30. — Se ha sabido que, después de Poincaré continúa satisfactorio, será sometido a la operación preliminar el miércoles por la mañana.

La operación será efectuada por el famoso cirujano francés, profesor Marion.

Los libros

(Asociated Press)

PARIS, 30. — Esta mañana un gran camión hizo varios viajes entre el Ministerio de Finanzas y la residencia particular de Poincaré, trasladando todos los documentos y libros personales que el ex jefe del Gobierno había reunido durante los tres años que ocupó la jefatura del ministerio.

Una consulta

(Especial para CRITICA de Internacional)

PARIS, 30. — Los doctores Gosset, Marion, Tuppler y Bodian, examinaron a Poincaré y luego celebraron una junta que duró cerca de media hora.

Terminado el cambio de opiniones, los médicos informaron que la enfermedad permanece estacionaria y que la operación se practicará probablemente a fin de semana.

Tenía Mucho Trabajo H. Ford y no Descansó

(Asociated Press)

DETROIT, 30. — Henry Ford tiene demasiado trabajo para descansar aún hoy que cumple 66 años, y por consiguiente se lo ha visto como de costumbre inspeccionando sus fábricas y laboratorios de ensayos.

PODRA DESCENDER EN LAS AGUAS EL ENORME ZEPPELIN

Un Invento para Inyectar el Aire en las Barquillas

LAS MANGUERAS

(Especial para CRITICA de Internacional)

FRIEDRICHSHAFEN, 30. — Ha sido bien resultado las pruebas del invento de nueva manguera de aire para las barquillas del Graf Zeppelin. Con este invento el dirigible podrá descender sobre las aguas en el próximo viaje.

Itinerario

(Especial para CRITICA de Internacional)

FRIEDRICHSHAFEN, 30. — El Graf Zeppelin regresó el siguiente itinerario en su largo viaje: salida de Lakehurst el jueves por la mañana, para Lakehurst, Estados Unidos. Desde Lakehurst iniciará el viaje alrededor del mundo, volviendo a Friedrichshafen el 7 de agosto, a donde llegará el 10, saliendo nuevamente el 11 directamente hacia Yeltsin por la ruta de Siberia. A Yeltsin el doctor Eckener piensa llegar el 14. Después de la capital siguiente el 23 y llegando a Los Angeles, a través del Pacífico, el 24, para estar en Lakehurst, Nueva York, nuevamente el día 28.

Hoy

—Un congreso del "sionismo" y lo que es el "sionismo" según Fernando de Bulgaria.
—Sorpresas de la industria para las damas: los "petit gris" son vulgares conejos.
—Anécdota del general Ortega.

(Viene de la pág. anterior)

tos en la calle sin tenerse siquiera la cortesía humorística de agradecerles los servicios...

"Están mantener entre los empleados públicos". (Fápico, debía decir)

El rey Alfonso de España ha vuelto a declarar al diplomático brasileño Guimarens, en una información de "A Noite", de Río de Janeiro, que "es más vivo deseo de el conocer Río de Janeiro, hablándole de la posibilidad de su viaje, sobre el que tanto se ha escrito". ¿Y tanto!

¿Y tanto le que ha hablado el rey! Parece que es ya una fórmula de cortesía que equivale en los labios reales al ¡Que le vaya bien! o ¡Quede usted con Dios!, que debía decir a todos sus visitantes sud americanos...

El "sionismo" se ha reunido en un gran congreso en Zurich, con asistencia de 3000 delegados internatitas de todo el mundo. Se trata de dar una nueva organización para el llegar Hebreo de la Palestina, vista de que no debe haber resultado del todo la actual. La asamblea terminó ratificando su solemne adhesión a Inglaterra, que se ha erigido, por autonombramiento, en cuidadora de ese llegar desde la terminación de la guerra.

Una curiosa definición de lo que es el "sionismo" que se atribuye al ex zar Fernando de Bulgaria:

"El sionismo? ¡Un judío que le paga a otro judío para que se vaya a vivir a la Palestina!

La línea de aviones postales norteamericanos, por la otra costa, desde "Valparaíso a Nueva York, debe realizar su primer vuelo, con matemática fijeza en el itinerario, treinta mil millas postales han llegado desde Chile a Nueva York, hoy, en ocho días justos, o sea, exactamente cinco días al recorrido de los vapores postales. Hemos dicho que el "Tu Sam" es el terrarroso, con otra red por el Atlántico. Sus planes de reducir las distancias en América se realizan, también, en el plazo fijado.

Las damas aristocráticas, portadoras de regios tapados con los que llaman la atención en los teatros, están indignadas por la actual colección de aves de corral y conejos que se realizan en la Rural.

Parece ser que los conejos están clasificados por razas: "petit gris", "blanco", "tamaño argento"... Una clasificación complejísima. Es la prueba patente de que sus pieles no son ni lo otro, ni el topo, sino conejos, ¡¡¡

SE REINICIO HOY EL DEBATE SOBRE LOS DIPLOMAS DE LOS ELECTOS

Quiso Justificar su Voto el Senador Mario Bravo

Sus Referencias a Amenazas y Solicitaciones de su Voto — Resuelto por los Dirigentes del Partido — Produjeron Lamentable Impresión

OTROS ORADORES S INTERVIENEN

Las galerías tan vasta a florecer con la presencia de cinco diputados de los países altos. Creemos que han llegado tarde. Tarde, porque lo mismo para escuchar al senador electo doctor Cantoni. Se conformaría con las interrupciones que éste haga.

Son las 15.45, y no abunda la concurrencia. El interés, a todas vistas, ha decrecido. Empiezan a llegar ilustres y pajes para al senador Molinari.

A un costado del hemiciclo se ve al ministro de Gobierno de la Intervención, Dr. Castro, y algunos otros funcionarios de la misión Pizarro.

Llaman a sesión a las 15.55 horas.

A las 16 en punto entran al recinto el presidente, Dr. Martínez y sus secretarios, y los senadores Molinari, Del Valle, Cervalán, Bravo, Anibla, Torello, Paz, Gómez, Cabral, Portó, Paz Posse, Etcheverre, Bueno, Bravo, Ferreyra, Quiroga, Rodríguez Sáá, Vidal, Melo y Linares.

El senador Molinari toma asiento, y, de repente, se levanta para convenar con el senador Bravo).

A las 16.05 horas se inició la sesión. Molinari entró pasablemente en los senadores Sánchez Sustamante y Valle. En primer término solicita la palabra el doctor Molinari, para manifestar que se ha entendido por los diarios que la Comisión que tiene a su cargo el estudio de la cuestión que plantea en sendas anteriores, ha escuchado a una de las personas que se había expresado en el recinto en la forma conocida, respecto a su persona. Luego agregó:

Molinari. — Yo desearía que se se ha adelantado algún cargo concreto, para poder dar una vez por nuestras juicios vertidos en esta recinto.

El miembro de la Comisión, senador Echeverre contestó que la Comisión no ha dado, ni a la labor que está realizando con ese motivo. Pero que hasta el momento no hay imputaciones ni hay probanzas.

El senador Molinari replica las palabras "no hay imputaciones ni hay probanzas", y pide luego que se de lectura de una carta recibida de la señora Adela Quintana de Moreno, la que se ha por pertinente para asentamiento de la Cámara. Dicha señora deja constancia de que el doctor Molinari no tiene intereses comprometidos en los negocios de su propiedad.

Por indicación del mismo senador Molinari, se resuelve agregar esta carta al legajo de la Comisión.

A continuación el señor Anibla, de la palabra para hacer una aclaración, y da lectura de una carta recibida del doctor Bravo, en la que desempeña funcio de jefe político en el departamento de Jáchal, San Juan.

Habla el senador Bravo

El público espera la palabra del senador Bravo. Se ve que aguarda un momento de expectativa cuando el presidente dice:

—Tiene la palabra el señor senador por la capital.

El senador Bravo se refirió en su discurso a las solicitaciones de que había sido objeto en este debate para decidir su voto.

Todo el mundo sabe, sin embargo, que "la voz del pueblo" no resuelve él, sino los Dickmann y Repetto que mandan en el partido y de los cuales siempre fué él, por su carácter blando y dócil, un simple instrumento. Nadie pedría ocurrir a alguien la ingenuidad de pedirle que resolviese su actitud, sabiendo quién es!

Se refirió también, entre otras cosas, al "cuelto insolente" de CRITICA en que denunciamos a él y a los que lo mandan como traidores al socialismo por ese voto propio y necesario al irigoyenismo que gobierna y que ratifica el voto de Justo y del mismo Bravo.

(Ya se ve hasta qué punto tiene decoro político este señor — en el mismo asunto).

Ese suelto le ha dolido a él y a los que lo mandan, porque además de decir la verdad, coincide con el pensamiento de la enorme mayoría de los afiliados socialistas que repudian la política de acomodo clandestino con los irigoyenistas.

Con ese desenfado, tan típico de la insolencia personalista, llamó irigoyenista o socialista — al final se encuentran, porque son de la misma calaña, — a los "diarios pagados", refiriéndose precisamente a los que defienden en esta emergencia a hombres que no tienen nada, porque están en la cárcel o están por ser llevados a ella, mientras él está defendiendo a los que pueden pagar, en votos o dinero, la fácil conciencia de los jueces sin acusadores. Pero omitió recusarlos y exigir el pronunciamiento del Senado, sobre aquel evidente derecho que le asiste.

El Senado está reunido como tribunal y sus miembros son Jueces de Derecho, — mucho más altos que simples legisladores. No están dictando leyes; están juzgando sobre la validez de un acto de gobierno de la provincia de San Juan. Como en el caso de juicio político, el Senado está sujeto a los principios fundamentales de justicia que aseguran la imparcialidad de los fallos: acusación, cargos concretos, pruebas, defensa, fijación de términos, garantía de imparcialidad implícita e inapelabilidad del fallo. Y bien, — el primer deber del juez es no prejuzgar. El prejuzgamiento anula la capacidad de juzgar. Todo el mundo sabe que antes de iniciarse el juicio, los senadores personalistas acusaron y condenaron descaradamente a los senadores electos por San Juan, con una pasión que difícilmente hubiera superado el opositor de los comités de aquella provincia que hubiese entrado al Senado a pedir la cárcel para los electos. En estas condiciones sería inicuo pretender que los senadores acusadores como jueces de Derecho en el tribunal que debe decidir sobre la validez o nulidad de aquellos diplomas.

Tan estricto es el carácter de tribunal del Senado en el caso presente, que el Senado estadounidense tiene adaptado íntegramente el principio procesal de que la prueba incumbe al acusador. Véase: Reyes, "Ley y Práctica de la Comisión de Elecciones". Por eso Paschal ha dicho: "El que niega las calidades de un presunto miembro (del Senado) tiene a su cargo la prueba, aunque deba probarse la negativa". Los senadores electos por la provincia de San Juan habían salvado con ello los principios jurídicos que justifican la existencia del Senado, y en todo caso, se habrán asegurado la simpatía del país y la nueva reelección de su castigada provincia.

ANTECEDENTES NORTEAMERICANOS E INGLESES

A propósito de la discusión de los diplomas en el Senado, un eminente hombre de derecho, que habiendo desarrollado en Corrientes su personalidad, ha irradiado en todo el país sus prestigios, nos ha dado las siguientes interesantes opiniones.

El senador electo por San Juan, Dr. Federico Cantoni, ha sostenido con verdad, que los senadores personalistas del Valle y Molinari, no pueden ser sus jueces, porque han prejuzgado ruidosa e injuriosamente antes de la iniciación del juicio, que son sus acusadores. Pero omitió recusarlos y exigir el pronunciamiento del Senado, sobre aquel evidente derecho que le asiste.

El Senado está reunido como tribunal y sus miembros son Jueces de Derecho, — mucho más altos que simples legisladores. No están dictando leyes; están juzgando sobre la validez de un acto de gobierno de la provincia de San Juan. Como en el caso de juicio político, el Senado está sujeto a los principios fundamentales de justicia que aseguran la imparcialidad de los fallos: acusación, cargos concretos, pruebas, defensa, fijación de términos, garantía de imparcialidad implícita e inapelabilidad del fallo. Y bien, — el primer deber del juez es no prejuzgar. El prejuzgamiento anula la capacidad de juzgar. Todo el mundo sabe que antes de iniciarse el juicio, los senadores personalistas acusaron y condenaron descaradamente a los senadores electos por San Juan, con una pasión que difícilmente hubiera superado el opositor de los comités de aquella provincia que hubiese entrado al Senado a pedir la cárcel para los electos. En estas condiciones sería inicuo pretender que los senadores acusadores como jueces de Derecho en el tribunal que debe decidir sobre la validez o nulidad de aquellos diplomas.

Tan estricto es el carácter de tribunal del Senado en el caso presente, que el Senado estadounidense tiene adaptado íntegramente el principio procesal de que la prueba incumbe al acusador. Véase: Reyes, "Ley y Práctica de la Comisión de Elecciones". Por eso Paschal ha dicho: "El que niega las calidades de un presunto miembro (del Senado) tiene a su cargo la prueba, aunque deba probarse la negativa". Los senadores electos por la provincia de San Juan habían salvado con ello los principios jurídicos que justifican la existencia del Senado, y en todo caso, se habrán asegurado la simpatía del país y la nueva reelección de su castigada provincia.

Cantoni Puede Recusar a Algunos de sus Jueces

Un Eminente Jurisconsulto nos Expone un Concepto Interesante, Sobre la Situación de los Senadores Electos

A propósito de la discusión de los diplomas en el Senado, un eminente hombre de derecho, que habiendo desarrollado en Corrientes su personalidad, ha irradiado en todo el país sus prestigios, nos ha dado las siguientes interesantes opiniones.

El senador electo por San Juan, Dr. Federico Cantoni, ha sostenido con verdad, que los senadores personalistas del Valle y Molinari, no pueden ser sus jueces, porque han prejuzgado ruidosa e injuriosamente antes de la iniciación del juicio, que son sus acusadores. Pero omitió recusarlos y exigir el pronunciamiento del Senado, sobre aquel evidente derecho que le asiste.

El Senado está reunido como tribunal y sus miembros son Jueces de Derecho, — mucho más altos que simples legisladores. No están dictando leyes; están juzgando sobre la validez de un acto de gobierno de la provincia de San Juan. Como en el caso de juicio político, el Senado está sujeto a los principios fundamentales de justicia que aseguran la imparcialidad de los fallos: acusación, cargos concretos, pruebas, defensa, fijación de términos, garantía de imparcialidad implícita e inapelabilidad del fallo. Y bien, — el primer deber del juez es no prejuzgar. El prejuzgamiento anula la capacidad de juzgar. Todo el mundo sabe que antes de iniciarse el juicio, los senadores personalistas acusaron y condenaron descaradamente a los senadores electos por San Juan, con una pasión que difícilmente hubiera superado el opositor de los comités de aquella provincia que hubiese entrado al Senado a pedir la cárcel para los electos. En estas condiciones sería inicuo pretender que los senadores acusadores como jueces de Derecho en el tribunal que debe decidir sobre la validez o nulidad de aquellos diplomas.

Tan estricto es el carácter de tribunal del Senado en el caso presente, que el Senado estadounidense tiene adaptado íntegramente el principio procesal de que la prueba incumbe al acusador. Véase: Reyes, "Ley y Práctica de la Comisión de Elecciones". Por eso Paschal ha dicho: "El que niega las calidades de un presunto miembro (del Senado) tiene a su cargo la prueba, aunque deba probarse la negativa". Los senadores electos por la provincia de San Juan habían salvado con ello los principios jurídicos que justifican la existencia del Senado, y en todo caso, se habrán asegurado la simpatía del país y la nueva reelección de su castigada provincia.

Apuntes del Senado

Del intendente de Córdoba

El senador Vidal ha recibido esta noche un despacho telegráfico del intendente municipal de Córdoba, en el cual agradece su actitud que ayudó formularla en la última sesión, y le da una clara lectura de su denuncia sobre la intervención a esa comuna.

Al propio tiempo, ofrece amplias los antecedentes sobre la actitud del gobierno de la provincia de Buenos Aires, a quien acusa de delitiendo entendimiento con el doctor Cantoni.

A la par que desprestigia a los diputados de mayoría parcial, el mismo artículo elogia al diputado Cro Gutiérrez, oficialista que se ha opertuno en convence a nadie en San Juan, donde se le considera un afortunado pedemador de Cantoni.

El Dr. Curaffa enfermo

Se halla en cama, enfermo de alguna gravedad, el doctor Alfredo Grandum Curaffa.

—Las ediciones de CRITICA siguen apotándose diariamente, debido a la enorme expectativa provocada por la discusión de los diplomas de los senadores Cantoni y Portó, tema de actualidad que ningún otro diario informa tan concretamente como CRITICA.

EN LA PRESIDENCIA

Como en los días anteriores, la presidencia del Senado estuvo ocupada por el doctor Martínez, quien, como se ha dicho, fué la del conflicto obrero en Rosario. El ministro del interior, doctor Rodríguez Jurado, pasó el primer capítulo en conciliábulos con el ministro de Gobierno del doctor Abalos, a quien, poco después, se le sumaron otros ministros.

Más tarde, y después de haber abandonado algunos ministros el recinto, pasó por allí, el primer mandatario nacional a cuyo lado se ve, por lo general, a los Relaciones Exteriores y Culto, Dr. Gallo, y a los ministros de Hacienda y Obras Públicas, que en los días de donde, está tarde reunió sus tareas a los de Guerra y Marina, Agricultura, a varios legisladores, y a personas de la Intervención.

El ministro de Gobierno, Dr. Iscaro, se ha mantenido en conciliábulos con Alfredo Grandum, quien, por lo que se sabe, está decidido por el que se sofoctra la intervención a la provincia de Corrientes. Dudóse entonces en el departamento de Jáchal, San Juan, que el ministro de Gobierno, Dr. Castro, se ha mantenido en conciliábulos con el ex senador Silvio Boscardi.

DECISIONES DE LA CORTE SUPREMA EN SU ACORDADA DE HOY

Inconstitucionalidad de Impuestos Provinciales y Otros Asuntos

La Suprema Corte, en su acuerdo de hoy resolvió los siguientes juicios: Reclamo de Ferrocarriles Unidos, impuesto a la herencia, contra la provincia de Buenos Aires, e iniciados por Demarchi y Antonia Lopez, y Carmen Campos de Casares.

Como ya se declaró hace tiempo, por la Corte, la inconstitucionalidad del impuesto a las herencias, tal como se aplica en la provincia demandada, el Ministerio Público pide una declaratoria tienen el mismo resultado.

La Corte, en este caso, declara que la provincia de Buenos Aires está obligada a devolver a la actora la suma de $ 12.112.84 m|n, con sus intereses, que se determinarán en la demanda.

Clemente Amalia Tellería de Basaldúa y otros contra la misma provincia, por idéntico concepto; declara el tribunal que la demandada debe pagar "ab-restitutio" a los actores la cantidad de $ 1.000 m|n, con sus intereses.

El Recurso de hecho, deducido por Félix Burgos (su sucesión), incidente sobre intervención, se declara que no procede, mientras la resolución de la Cámara Primera en lo Civil, que revocó el auto del juez de Paz que ordenó cesar la intervención judicial, no sea modificada.

Declara la Corte no haber lugar a la queja deducida, pues se trata de cuestiones regidas por el Código Civil, que no pueden autorizar el recurso extraordinario federal.

Pedro de apelación para ante la Corte, este tribunal, en su acuerdo de hoy revocó el fallo de la Cámara y declara que los señores Herran y Cía. no son habidos de la cosa mueble por no haber entrado en el país los artículos que manifestaron en el documento respectivo.

La circunstancia de que asegurara, en el momento de la consulta, el dueño de los conocimientos de la remitida del Departamento de Hacienda, no hace lugar a la salida deducida por el demandado.

—Palma Tasta José (en quiebra) contra Ferrocarril Central Argentino, por $ 10.000 m|n: Recurso de queja, por $ 2.000 m|n: Se declara que el recurso de queja no procede, y se ordena que el Ferrocarril Central Argentino pague a la Cía. demandada la suma de $ 2.000 m|n, con sus intereses y las costas de todo el juicio.

Ordenó la Corte que (ejecutó) cumplirse el auto del juez Dr. Paz que revocó el fallo de la Cámara Federal de Rosario, en el juicio de Sociedad Forestal Puerto Guaraní, 80.—m|n; Hesta Hnos. 90.— m|n; Cía. Internacional de Productos Químicos, 10.— curso legal.

CEDULAS HIPOTECARIAS

(PRIMERA RUEDA)

Serie	Cantidad	Precio	Fecha
21??	19.000	100.50	fin de mes
1a.	23.000	100.80	Agosto 1
1a.	10.000	100.80	fin de mes
1a.	1.150.000	100.50	Agosto 1
1a.	5.000	100.50	fin de mes
6a.	23.000	100.30	Agosto 1
6a.	4.000	101.30	fin de mes
11a.	4.000	101.30	fin de mes
19a.	3.000	103.50	fin de mes
	1.000	103.70	Agosto 1
25a.	97.000	99.70	" " "
25a.	110.000	99.80	" " "
24a.	171.500	100.70	" " "
24a.	2.000	100.80	" " "
27a.	5.000	101.50	" " "
	168.000	102.15	" " "
31a.	41.000	101.60	Agosto 1
20a.	1.000	99.60	" "
14a.	1.000	100.50	fin de mes
22a.	28.000	100.10	" " "
22a.	2.000	100.20	" " "
"	22.000	100.60	Agosto 1
"	10.000	100.40	Agosto 1
"	50.000	100.40	Enero 31

EN LA BOLSA DE COMERCIO

Ofertas de compra y venta de títulos

Compradores. — Tierras y Colonias La Verde, en liquidación, $ 0.32 curl m|n; Ferro Carril Central Argentino, 40.— t|c; "La Constancia de la Plata", 50.— t|c; Ferro Carril Oeste, 100 de Seguros, 151.— t|c; Banco Popular de Quilmes, 10.— t|c; Sociedad Rural de Buenos Aires, Cía. de Seguros, 97.— curso legal.

Vendedores. — Tierras y Colonias La Verde, en liquidación, $ 0.36 curl m|n; Ferro Carril Central Argentino, 13.30 curso legal; La Primitiva, 62.— t|c; Ferro Carril Oeste, 101.— t|c; Sociedad Forestal Puerto Guaraní, 80.— t|c; Hesta Hnos. 90.— t|c; Cía. Internacional de Productos Químicos, 10.— curso legal.

Dos telegramas significativos

En la secretaría del Senado se han recibido ayer de San Juan dos telegramas que demás elocuentes uno de ellos dirigido al cuerpo y el otro al senador Bravo.

En el primero de los despachos nu. merosas reforma y adhesión de San Juan, en nombre de 43 clubs femeninos y de diez mil afiliados a los mismos adhieren al Senado, por intermedio de su presidente, "que la aprobación de los diplomas de Cantoni y Porto es una aspiración colectiva de la provincia de San Juan".

En el segundo telegrama, dirigido al senador socialista Bravo, las mismas reforma y adhesión manifestaba que "la mujer de San Juan espera que mantenendo el mismo voto de aceptación sobre los diplomas de los electos que evitaría complicaciones con su compatero de banca y lefe del partido, el eminente senador Justo".

La mujer sanjuanina al dirigir este telegrama al senador Bravo lo habrá hecho con el convencimiento de que en el titulado senador socialista podría hallar el concepto del voto dado a la mujer en San Juan por a acción del bloquismo.

Pero difícilmente esa antecedente podrá influir en el espíritu del lidiador socialista, cuando se le presiona en lo más mínimo la realidad de los hechos y económicos realizados en San Juan por Cantoni, traducida en la ley de sufragio femenino, de carácter máximo, de pensión a la vejez a inválidos, de protección a los empleados de comercio, de inembargabilidad del hogar, etc.

Más que todos esos principios políticos y sociales predominan en el senador Bravo, y sabe que está en la camarilla que lo maneja, la "efectividad de conocimiento" de un turbio contubernio con el irigoyenismo...

¿Qué hará el senador Guzmán?

Varios legisladores tucumanos que tuvieron una participación decisiva en la elección del senador Guzmán, se han dado a dicho senador socialista, vándolo su actitud en el inminente problema político que se está debatiendo en el Senado Nacional, relacionado con los diplomas sanjuaninos, que de ciertos modos no cedo condenan el rechazo de esos diplomas, que ha firmado el senador Guzmán. Guzmán cuál debería ser su voto en el presente momento por la incorporación inmediata del doctor Cantoni y del senador Portó.

Tenemos entendido que el telegrama de referencia ha preocupado intensamente al senador Guzmán y le sería nada difícil que ante esas autoridades de sus mismos electores y electoras, el senador Guzmán se decidiera a votar lo mismo que ya ha sido asumir, más que por propio decoro, por el de la ciudadanía que sufre el déficit en su momento el senador Nora Olmedo, influencia que ejerce en el dictamen de la comisión de poderes que suscribió en mayoría.

UN CARRITO DE VERDULERO FUE EMBESTIDO POR UN TRANVIA

El Dueño del Carrito, al Ser Derribado, Sufrió Lesiones en el Cuerpo

Frente al número 4173 de la calle Díaz Vélez se produjo esta tarde un choque entre un tranvía de la compañía Angel Argentina y un carrito de verdulero, que era tirado por su propio dueño.

El tranvía, que iba conducido por el motorman Salvador Rochi, impidió al carrito por la parte trasera, y en tales circunstancias, el propietario del mismo, Ángel Ciro, fué derribado al pavimento, sufriendo, como consecuencia, lesiones en el cuerpo, las que le fueron curadas en el hospital Pirovano, que se halla cerca de lugar del suceso.

La policía de la sección 11a. tomó el conocimiento de la intervención, iniciando el sumario de estilo.

La imposición de costas en un incidente apelación.

Ante la Cámara Nacional de Apelaciones del Litoral, Dr. Antonio Costa en la sociedad Anónima Argentina de Seguros "El Sol", contra Ferrocarril Central Argentino, por $ 1.000 m|n: Se declara que no ha lugar a lo que establece apelación para ante la Corte Suprema, por no tener el recurso de la compañía.

Ordenó Juzgado Federal contra la Nueva Relancia, Cía. de Seguros, por cobro de $ 2.000 m|n: Se declara que el recurso de queja no procede, y se ordena que la Nueva Relancia Cía. de Seguros, pague a la Cía. demandada la suma de $ 2.000 m|n, con sus intereses y las costas de todo el juicio.

Ordenó la Corte que (ejecutó) cumplirse el auto del juez Dr. Paz que revocó el fallo de la Cámara Federal de Rosario, en el juicio de Sociedad Forestal Puerto Guaraní, 80.—m|n; Hesta Hnos. 90.— t|c; Cía. Internacional de Productos Químicos, 10.— curso legal.

PLEITOS COMERCIALES

Resoluciones de la Cámara

La Cámara en lo Comercial, en su acuerdo de hoy, resolvió los siguientes asuntos: Pedro Palma Tasta José (en quiebra) contra Ferro Carril Central Argentino, por $ 10.000 m|n: Recurso de queja, por $ 2.000 m|n: Se declara que el recurso de queja no procede, y se ordena que el Ferro Carril Central Argentino pague a la Cía. demandada la suma de $ 2.000 m|n, con sus intereses y las costas de todo el juicio.

—Palma Tasta José (en quiebra) contra Ferro Carril Central Argentino, por $ 1.000 m|n: Se declara que el recurso de queja no procede, y se ordena que el Ferro Carril Central Argentino pague a la Cía. demandada la suma de $ 1

LA PERSONALIDAD DE CANTONI Y EL P. CONSERVADOR

Ella es Simpática al Partido, nos Dice el Dr. A. M. Fresco

EL PAIS CANSADO

Entrevistado el Dr. M. A. Fresco, uno de los principales animadores del Partido Conservador, se expresaba acerca del plan de acción trazado por los dirigentes, así como los antecedentes políticos que dicen a su personalidad, en la contestación a formulaciones a nuestros preguntas y hasta ha contestado un punto de vista de su partido respecto a la discusión de los diplomas en el Senado de la República. Dice así: "Los días, en el desarrollada en las bases y programas del partido, que de adquirir manifestaciones con el voto soberano de la asamblea de 1912, 19 y 21.

Plataforma ideológica del partido

Nuestra plataforma—nos dice—está desarrollada en esas bases y programa del partido, que tienen, sancionados con el voto soberano de las asambleas de 1912, 19 y 21.

Nuestra agrupación, tiene una orientación decididamente autonomista, moderna y liberal.

El 1º orden político, anhelamos que el sufragio sea representativo, sea una realidad en los hechos, acentuando el principio autonómico a limitar dentro de las normas de la Constitución el predominio excesivo del Ejecutivo sobre el Congreso y a afianzar la labor parlamentaria de la investigar la administración pública.

En el orden económico financiero, aspiramos a que los impuestos sean proporcional a las fortunas y a las ganancias en vez de proporcional; a la disminución del gravámen al consumo; a la devolución gradual del impuesto interno a las provincias, que ilícitamente percibe la Nación, lo cual permitiría en primer lugar, suprimir los impuestos a la tierra, que van llegando a el límite de la confiscación, especialmente en las provincias de Buenos Aires y Córdoba. Con nuestros objetivos: Legislación rural y agraria, defensa de la producción, crédito agrícola y una serie de otras cuestiones que contiene el programa, también con un amplio experiencia y fácilmente aplicables, en el caso de llegar a ejercer el poder gobernar.

Problemas desconocidos por el público

En el orden social nuestro programa contiene los más nobles propósitos de adelantado tales como: el pulsión de la enseñanza agropecuaria extensiva e intensiva, fomento de cooperativas, indemnización del "Accidente" del obrero rural, ley de la jornada de trabajo, seguro social, estabilidad del empleado público, reglamentación de las relaciones de la vida, etc. Todos estos problemas y muchos otros, desconocidos del público en general, están contemplados en el programa y bases del partido, resumiendo así dicho reportaje en el sentido de la diversidad y complejidad de problemas que, que son en su casi totalidad de la provincia de Buenos Aires.

En este sentido en la próxima campaña de renovación del Poder Ejecutivo de Buenos Aires, he de poner un máximo empeño, en el sentido de que las cuestiones sean tratadas en las conferencias que el partido dará con motivo de su programa, centrándose exclusivamente en lo que sea posible en las deserciones políticas, que sirvan que trabajan al nivel de la tribuna y por lo tanto el mismo es desconocido.

El público está fatigado de perseguimientos y disturbios, que son inconducentes a estos objetivos, no es que el país ya ha hecho en forma estadística, juicio sobre hombres, hechos y partidos, muy especialmente en la provincia de Buenos Aires.

Actividad desarrollada y finalidades perseguidas por sus actuales animadores o dirigentes

—Desarrolla en estos momentos el partido, sigue dicéndonos el doctor Fresco, una intensísima actividad encaminada a hacer conocer su ideario y su distancia en el tiempo de los días como también.

La asamblea partidaria ha constituido la reorganización en grupos de trabajo y creemos haber cumplido con honor, a la confianza depositada.

Se reorganizaron todos los comités de distrito y a cada miembro se le dio las secciones. En la Mesa Directiva, se ha trabajado intensamente y con éxito acercando a los hombres y adhesiones distanciadas y procurando incorporaciones nuevas.

Nuestra finalidad es dotar vigoroso y constante de gran importancia de Buenos Aires, en base de la concordia, de todos los hombres dispersos para reclamar al pueblo la conciencia que es en el que confiando, y las esperanzas malogradas, lo retiraron.

Hemos hombres nuevos, hechos en la lucha y sin ambiciones, que en la asamblea del 23 de junio, "Vamos a ganar el poder nuestro organismo, obtener ventajas personales". Eso se, ni finiquitar de nuestro ideario y es necesario que se haga.

Estamos a prudencia distancia con los grupos y partidos afines de la provincia de Buenos Aires y pondo asegurarlo, que al digno anhelo y se ha hecho tarde en la agrupación, es el mantenido en la provincia "Grande".

Los términos partidos afines se usan también en nuestra carta constitucional refiriéndose a la formación de los partidos de carácter nacional, determinadas, porque entiendo que la función y el entendimiento sólo puede producirse con partidos afines, con determinadas ideas.

Postura adoptada respecto a la actitud del Presidente Irigoyen

—Estamos con la Constitución Argentina, con la dignidad argentina, con la institución que representa y son permanentes y no efímeras o transitorias como la vida de los hombres.

El rastro que ella pueda dejar en su paso a través de los gobiernos. Considero que es un deber presidente está abrumadamente juzgada.

Opinión sobre el Senado

—Las impresiones que recibo y el contacto que tengo en la masa electoral del partido me dicen a mi que son demasiado simpáticas con la personalidad del senador electo por San Luis.

Cantoni tiene en el pueblo, la intuición que en nuestro país se atienen por razones raciales hacia todo lo que significa decisión o valor personal. En ese sentido es una de las figuras que llaman la atención, en el momento.

El artículo 84 de la Constitución Nacional dice:

"Cuando vacare alguna plaza de senador por muerte, renuncia "u otra causa", el gobierno a que corresponde la vacante, dará inmediatamente aviso "inmediatamente", a la elección de un nuevo miembro".

Rechazados los diplomas, la dominta de la provincia de San Luis, la Constitución Nacional impone la obligación de integrar las representaciones provinciales en forma inmediata en manos del P. E., que hará a ellas mediante decreto y el decreto habrá afianzado así, sin quererlo, tal vez, las "facilidades extraordinarias", que son equivalentes del "mandato imperativo" en proporcionalmente serio contrario al espíritu y la letra de la Constitución y a la propia integridad del Senado.

Considero que el límite de duración de las relaciones diplomáticas, es exclusivamente igual al tiempo de duración del ejecutivo que los nombra.

En una ocasión institucional y a vez política.

Respuestas del Partido Liberal

—He cambiado ideas con algunos dirigentes que representan de la nueva opinión del Partido Liberal de Mendoza y hay en ese sentido, un concenso unánime, en dar por terminada la independencia, sin caer en la política.

La hora no es de palabrería ni recriminaciones, sino de acción y de patriotismo—terminó diciéndonos sucintamente. Hay que reconstruir en base de hechos y en esa corriente es ahuyentar el Partido Conservador, sin perjuicio de que la nueva comunicación, será sometida a la consideración de la mesa directiva, a fin de que ella conceda como mejor lo considere.

En mi opinión, el asunto ha llegado al punto muerto.

La Supresión del Dolor es Objetivo de la Cirujía

El Profesor Francés Leriche Realizó Hoy una Difícil Operación en el H. de Clínicas

SECCIONO NERVIO

Se Trataba de un Herido que Sufría Continuamente Dolores. Procedió con Precisión y Habilidad

SUS PALABRAS

El profesor francés Leriche, de la Universidad de Estrasburgo, operó hoy, ante médicos argentinos, en el Instituto de Clínica Quirúrgica a cargo del profesor José Arce. La calidad de las operaciones a realizarse, como el alto aprecio que el profesor Leriche ha sabido conquistarse, atrajeron una gran concurrencia de profesores, médicos y estudiantes que siguieron con interés las diversas etapas de la operación. Leriche explicaba al detalle cuanto iba haciendo; pues es trabajo de intervenciones en las que poníamos en práctica métodos perfectos, instrumentos modificados especialmente para ello. El profesor Leriche tuvo de ayudante al doctor Manuel Balado. Para mejor ilustración creemos interesante describir una de las operaciones realizadas por el referido profesor, intervención peligrosa por tratarse de una región del cuerpo difícil de explorar.

Sección del nervio simpático cervical

Se trataba de operar a un enfermo de una vieja herida de bala sufrida dolores en el brazo y trastornos tróficos que le imposibilitaban trabajar.

Incidida la piel y los planos musculares anteriores que ocultan, protegiéndolo, los vasos carotídeos, efectuó una disección minuciosa y cuidada de los mismos, para poner al descubierto el nervio de la cadena simpática y sus comunicaciones con los ramos del plexo.

Operación realmente difícil, donde se deben manejar elementos anatómicos sutiles y de una delicadeza vital, efectuada en una zona pequeña, difícil, en donde, para la vez se necesitan instrumentos especiales, inventados aprovecha algunos y otros modificados para que puedan poder cumplir de un modo preciso los fines que persiguen de la intervención, todos de una sucesión matemática.

Descubierta la cadena nerviosa del simpático y deslindado el ganglio inferior de la misma, para observar con toda nitidez sus ramos que surgen de él, éstos son seccionados en el punto mismo de que nacen, sugiriendo así todas las vinculaciones simpáticocerviales, que surgen del ganglio y alcanzan los reflejos vasomotores que el profesor Leriche, por sus dificultades técnicas, sólo si alguno de los ramos hubiese y experimentadas del profesor Leriche y el fin fisiopatológico que la guía, compuesto toda la novedad y el interés del círculo viatante, quien se ha especializado en esta rama de la cirugía en cómodo todavía y de un valor apenas intuido su posibilidades futuras. Además, el profesor Leriche operó una hipsia bilat.

Próximas conferencias

En el mismo Instituto de Clínica el profesor Leriche seguirá desarrollando su ciclo de conferencias siendo el programa desarrollado, cada uno: 1º Julio: Bases fisiológicas de la cirugía del simpático. Agosto 3: Tratamiento quirúrgico de la angina de pecho. 5: Arteriosclerosis. 7: Las enfermedades de la enfermedad de Raynaud. Agosto 10: Trastornos tróficos naturales y tratamiento. 12: Las enfermedades de dosis "o origen vasomotor; agosto 9: Tratamiento quirúrgico de las artritis juvenilea.

CRIATURA ABANDONADA

Esta mañana concurrió a la comisaría de la sección 14, la señora de Urrutia, domiciliada en Bernardo de Irigoyen 1400, a entregar una criatura de un mes, que según dijo, es la hija de María Incogcoha.

Retiró la documentación de dos varios días, Adela Sola se la dió después de haberse cumplido los trámites para internarla en la casa de Expósitos, y no regresó más.

¿NO LA QUIEREN POR LOS CHICOS?

Dina Constantina Ballesteros, viuda de Abino, española, tiene 3 hijos, el mayor de 8 años.

El esposo, que era sastre, murió en Arrecifes, hace tres meses, y la viuda desde entonces no puede encontrar colocación. Nadie la quiere por tener tres chicos.

Una familia amiga le da albergue en la calle Ecuadorena 791.

¿Hay quien pueda ayudar a esta pobre madre? Que se dirija a la calle en la forma a que le da derecho sus antecedentes de mujer hacendosa y honesta?

Leriche Operando

EL PROFESOR francés explica sus procedimientos mientras realiza la operación. Médicos y practicantes siguen con gran atención las alternativas de la operación

El Partido Demócrata Deberá Tender a Ser una Fuerza Nacional

El Congreso de la Juventud – nos Dice el Intendente de Córdoba – ha Dado una Nueva Orientación y Contenido al Partido

HACEMOS OBRA CONSTRUCTIVA

Encontrándose en esta capital el Intendente y dirigente demócrata de la ciudad de Córdoba don Emilio F. Gavier, nos hemos entrevistado con el objeto de conocer algunos detalles sobre la reorganización de ese partido de la orientaciones que tiene para el futuro tanto en el orden provincial como en el nacional obteniendo de él las siguientes declaraciones:

—La Juventud del Partido Demócrata a raíz de la derrota de los comicios de marzo de 1928 sin asimilarse por el espectáculo de dominación que ofrecía el trigoyenismo en todo el país organizó una brisa campaña para renovar los métodos de organización interna de las fuerzas demócratas.

El desarrollo electoral obedece a causas generales, es decir, a causas cuyos efectos se sienten en todo el país y también a factores locales. Estos últimos fueron prolijamente examinados. El Partido Demócrata adolece de fallas básicas en su organización interna, pero que no pueden atribuirse sólo a los hombres sino que también responden en gran parte al estado embrionario de nuestra democracia.

La obra del Congreso de la Juventud Demócrata

Si bien los mandatarios surgidos de la organización supieron hacer verdaderamente obra positiva de progreso, en realidad carecíamos de un programa concreto de gobierno que nos sirviera de único barrera y que aunando ciudadanos en torno a su bandera evitara los personalismos funestos y disolventes.

La primera tarea del Congreso de Juventud reunido en setiembre de 1928 a iniciativa del comité Universitario—y que es el punto de arranque de todo este movimiento—fué sancionar una plataforma moderna concreta y clara y que ahorda, con criterio todos los problemas del momento. Después se estudiaron las reformas indispensables en los métodos de organización interna, fijada entonces la masa afiliada no había tenido sino escasa intervención en los problemas del partido. Su influencia era casi nula. Ni existían procedimientos para consultarla y las orientaciones superiores, elecciones de candidatos y autoridades eran casi siempre el resultado de acuerdos o transacciones, resueltas entre los hombres de la capital. Existía cierta desvinculación entre la masa afiliada y las altas direcciones, faltaba el contacto permanentemente y la recíproca influencia.

Lo que representan ahora los afiliados demócratas

El partido tiene ahora abiertos en todas las provincias registros de ahorentes a base de los cuales se confeccionarán las padrones. Luego se llamará a comicios y todos los afiliados inviolados en que derechos, de hoy en adelante podrán gravitar en las estructuras de las constituciones del partido. Así se explica que ahora frente al problema de la presidencia, que antes se resolvía sin ninguna agitación — está conmovido el ambiente de la provincia. Ya no surgirán sino los hombres capaces de la acción que dragaterán la simpatía de la masa afiliada y que agiten ideas.

El nombre ha sido proclamado por los que al día siguiente de la ruptura se entregaron al esfuerzo de reorganizar el partido dentro de sus viejos medios. Ellos han creído que soy capaz de interpretar realmente esta anhelo de vivir en los hechos sin temer clamar una plataforma moderna concreta y clara y que ahorda, con criterio todos los problemas del momento. Después se estudiaron las reformas indispensables en los métodos de organización interna, fijada entonces la masa afiliada no había tenido sino escasa intervención en los problemas del partido. Su influencia era casi nula. Ni existían procedimientos para consultarla y las orientaciones superiores, elecciones de candidatos y autoridades eran casi siempre el resultado de acuerdos o transacciones, resueltas entre los hombres de la capital. Existía cierta desvinculación entre la masa afiliada y las altas direcciones, faltaba el contacto permanentemente y la recíproca influencia.

Lo que representan ahora los afiliados demócratas

El partido tiene ahora abiertos en todas las provincias registros de ahorentes a base de los cuales se confeccionarán las padrones. Luego se llamará a comicios y todos los afiliados inviolados en que derechos, de hoy en adelante podrán gravitar en las estructuras de las constituciones del partido. Así se explica que ahora frente al problema de la presidencia, que antes se resolvía sin ninguna agitación — está conmovido el ambiente de la provincia. Ya no surgirán sino los hombres capaces de la acción que dragaterán la simpatía de la masa afiliada y que agiten ideas.

capaz de interpretar realmente esta anhelo de vivir en los hechos sin temer clamar una plataforma moderna concreta y clara y que ahorda, con criterio todos los problemas del momento. Estoy realizando una campaña intensaiana. Llevo visitados cast la mitad de los departamentos de la Provincia y me apresto a recorrer los restantes. Voy hasta los centros más reducidos. En todas las poblaciones hago conocer el programa del partido y me ofrezco mecanismo partidario y anelisamos nuestro programa de acción en el lenguaje más simple y claro.

Hacemos una obra constructiva

Es una campaña de más profunda trascendencia que se ha iniciado en mi provincia. No explotamos pasiones ni tocamos sentimientos. Vamos hacia una crítica negativa.

Estamos empleando en una tarea constructiva que importa un cambio muy interesante, no sólo en Córdoba, sino en todo el país. Pienso que es uno de los esfuerzos más grandes hecho en la República, después de la Ley Sáenz Peña, para sentido de una partido orgánico que es la suprema necesidad de la hora.

Dentro de las normas señaladas en la nueva carta orgánica, el partido Demócrata deberá tender a constituirse una fuerza nacional, también con sus ideas, sus ideales, sus aspiraciones y sus ideas, sus ideales, sus aspiraciones y sus ideas, sus ideales, sus aspiraciones y

Ninguna Central Obrera Decretó el Paro General

Sólo los Lavadores de Autos, que son Autónomos, lo Resolvieron

EL COMUNISMO

Un comité de gremios autónomos, alrededor del régimen capitalista, ha lanzado que están afiliados los lavadores de autos de la capital, ha declarado el paro general para mañana, por lunes, y espera, además, en solidaridad con los huelguistas rosarinos, seguirle adelante.

La F. O. R. A. y la U. S. A., como así también la C. O. A., están a la expectativa y, según lo que se nos informó en la recorrida de hoy, no descuidan la profundización de un movimiento de protesta, pero esperan, a lo que parece, a los acontecimientos de Rosario para tomar cartas en el asunto.

Los lavadores de autos dicen que el paro comenzará mañana; pero son los únicos que firman en el documento que se nos envió comunicando la noticia. En cambio los conductores de carros dicen que "hay personas interesadas en propalar la falsa noticia del paro" y que, por tanto, los afiliados deben concurrir a las sociedades más próximas a enterarse de la verdad, ya que es probable que el paro se haga, siempre y cuando los acontecimientos rosarinos obliguen a los dirigentes de la FORA y de la USA a adoptar tal resolución, que sería inmediatamente acatada por todos.

Insistimos en que la idea del paro cuenta con todas las simpatías de la masa, pero, por lógica, no se puede saber cuándo la situación en Rosario lo hiciera indispensable los dirigentes gremiales lo decretarán aquí.

Por ahora, pues, se deben estar atentos al desenvolvimiento de la lucha en la segunda ciudad de la República, y, para ello, los consejos respectivos de las entidades ya citadas reunirán todas las noches a fin de deliberar de la marcha de noticia y deliberar sobre lo que debe hacerse.

Parece, por otra parte, que ya el comunista quiere que el primero de agosto próximo, por ser aniversario de la gran guerra, se haga en todos parte celebrando — donde sea posible, claro está, una gran huelga general que sería para exterminar las fuerzas con que cuenta el Comunismo, a la vez que de prueba de protesta por el acontecimiento pretérito que acabamos de mencionar.

De modo que no es difícil creer que, considerado prácticamente el fracaso del movimiento rosarino, entidades comunistas intentarán derrotar para la vía ya indicada la huelga, pero ella no tendría nada que ver con las tres grandes centrales obreras que hemos citado.

Comité de acción contra la guerra

Hoy comité nos envía el siguiente manifiesto:

"Se ha constituído el Comité de Acción contra la guerra, integrado por la Alianza Antiguerrera, Liga Antimilitarista, Comité Pro-Amnistía de Prisioneros Políticos, Sindicato Sindical Latino Americano, Sonoro Sindicato Ferroviario, Sindicato Unión Ferroviario y Federación Gremial de Oficios Varios, con el propósito de organizarse en la Capital Federal, Rosario y Bahía Blanca, que se ocupa contra la Unión de Repúblicas Socialistas Soviéticas.

El imperialismo capitalista prepara, organiza y fomenta la guerra, el proletariado debe oponerse a la guerra, con la revolución de la clase de guerra, que contra la revolución de proletariado que pretende imponerse con sus ejércitos. Hoy utilizan como instrumento para provocar la guerra, la calumnia del oro, contra y expulsar al proletariado chino de la Unión Soviética, que es la única República Socialista Proletaria obrera. La guerra contra la República Soviética es la guerra contra la República Soviética, es la guerra contra la República Soviética, es la guerra contra la República Soviética,

SE ESTA NAVEGANDO EN EXITO EL ARREGLO EN ROSARIO

La Respuesta Capitalista Constituye Otra Forma de la Oficialización

Esta Madrugada se Produjo un Tiroteo en Arroyo Seco

¿SE RESOLVERA HOY EL CONFLICTO?

(De nuestra entidad especial)

ROSARIO, 30. — La ciudad ofrece el mismo aspecto parecido al de días anteriores, si bien se ven circular algunos coches de plaza y pequeños vehículos de abastecimiento.

En los mercados se venden los productos de primera necesidad bajo la vigilancia municipal, para impedir alzas, pues algunos comerciantes inescrupulosos han querido aprovechar la situación en forma descomunal el precio de sus productos. No se han producido tampoco mayores novedades en la tranquilidad pública, pudiéndose anotar únicamente la noticia de que en la mañana de ayer la ciudad han sido detenidos tres obreros acusados de agitación: Eva-riste Santantola, Carlos Caciati y José M. Gómez.

La colecta iniciada en la Bolsa de Comercio para los deudos del vigilante trágicamente muerto el domingo pasado, ha llegado a $ 5.000, suma que a de quedar repartida entre los elementos capitalistas de la plaza.

Tiroteo producido en Arroyo Seco

Esta mañana, a las 5 y 25, en el tiro procedente de Buenos Aires, llegaron 150 obreros libres. Al pasar por Arroyo Seco se produjo un tiroteo sin productores ningún herido. La policía no logró detener a nadie, siguiéndose el viaje sin otra novedad.

Los obreros que trabajan

Ya el puerto trabajan 700 obreros libres, al federido, 100 de la empresa del puerto y los tripulantes de 10 lanchas.

Quiere decirse que este movimiento es mayor que días pasados.

Las lanchas son casi completas, por cuya razón se explica que el número de obreros que van por esa vía ascienda a nueve, haya subido a 32, cantidad menor que la mitad de los miles de obreros que están en huelga.

Encontraprimiento obrero y la respuesta patronal

Los obreros organizados en asamblea general de todos los gremios en huelga, acordaron el día sábado a la tarde rechazar el pliego de condiciones presentado por la Bolsa de Comercio, cuyo amplio texto CRITICA ya publicó oportunamente pretendiendo a algunos de sus puntos.

Es quemeno el puerto libre de todo obrero que no sea el que pertenece a los dadores inspectores de la Asociación Nacional del Trabajo; Es voluntario el trabajo de las mejores condiciones que estábamos hasta el día 15 inicial del corriente año; 3º. Que tomará represalia con ningunos, Que no se tomará represalia con los obreros de ningún otro puerto; Que no se tomará represalia con los demás puertos por nuestra parte.

El artículo 4º. Asunto de gobierno. Art. 5º. La Bolsa de Comercio, ningún compuesta de un delegado obrero, otro de los empleadores y un alto funcionario del ministerio de la Nación Pública para que se ahogue al estado dominante de los conflictos existentes con la misión de solucionarlos dentro de la ley.

Esa comisión perdurará en sus funciones para estudiar y solucionar mañana: conflicto que se produzcan después de esta arreglo.

Como se puede apreciar, la respuesta tardía de los exportadores no contenía la situación que se planteó en ella y definitivamente en la reunión del sábado pasado por parte de los obreros.

Las proposiciones de los capitalistas son las mismas que se discutieron en los primeros días.

En el artículo 1º, primero se insiste en rechazar los delegados obreros; en el art. 2º, se insiste en declarar ilícito el paro, el término expresado la cuestión de los boycots y el art. 5º, agregado, en la insistencia para que se formar un organismo de arbitraje que no se llama tribunal, compuesto de inspección mixta, es decir, un organismo netamente patronal que los obreros rechazan en de acuerdo con el proyecto de ley creado el primer día en que se declararon en huelga; en una palabra, la propaganda del capitalismo que se pretende oficialización de los servicios.

¿Se resolverá hoy el conflicto

La Bolsa de Comercio, en posesión de la respuesta de los huelguistas, ha invitado esta mañana a los obreros para que entren en relación a fin de comunicarles cuál es la respuesta de los empresarios.

La delegación volverá a la asamblea para dar cuenta de esa respuesta; y lo mismo sucederá en la contestación definitiva.

Resolución de la Unión Ferroviaria Sección Puerto

En la asamblea general realizada el día 27 del corriente, se resolvió lo siguiente en solidaridad con los obreros del Rosario:

1º Solidarizarse con los obreros en huelga.

2º Votar una cantidad de dinero para socorrer a los obreros portuarios en huelga.

Gran decepción

(De nuestra entidad especial)

ROSARIO, 30. — Aunque se tenía desde anoche la respuesta de los exportadores a la reclamación obrera, la noticia recién lo dió a conocer hoy, y ante la correspondiente nota con el texto de la respuesta a los Sindicatos Portuarios, donde se leyó ávidamente.

Sufrieron un gran desencanto quienes esperaban otra actitud más transigente, pues, en general se estima que esta respuesta no alcanza en nada lo que ya se había dicho en las conferencias anteriores.

Los obreros acordaron celebrar esta tarde, después de las 15 horas, una gran asamblea, para dar cuenta de la marcha de la huelga, de la respuesta de los capitalistas al conflicto y resolver en consecuencia, esperándose que en la misma tarde se hoy pueda obtenerse una delegación con la respuesta definitiva.

Obreros vencidos por el hambre

Como anticipó telefónicamente, las operaciones portuarias son escasas, con obreros que se comienzan a ser vencidos por el hambre o atraídos por los jornales elevados que paga la empresa del puerto a los obreros tripulantes de los vapores que cargan.

En Buenaires recorrida matinal por el Sindicato, advertí que el mismo estado de ánimo de ayer; muchos obreros abandonan la ciudad rápidamente, pues la situación de sus hogares es cada vez más insostenible. Si la huelga general que trajo aparejada la carpeta de la vida afecta mucho a la clase media, mucho más que en los hogares pobres, especialmente los de los obreros.

El ministro dado su cuartel general

El ministro Abalos se constituyó a hora temprana en el despacho del jefe del distrito, en el cuarto del teléfono, donde establecía su cuartel general, por decirlo así, desde el cual sigue las operaciones de ambas partes en pugna.

Abalos informó al ministro del interior señor González, que la Bolsa había hecho pública la respuesta de los capitalistas, indicando que los obreros posiblemente responderán por la tarde. Deseó también que gestiones ante Minetti, para que reanuda su conflicto parcial y las lanchas sena la firma de Cabo Corrientes, mez que se halla boycoteado.

Abalos persiste en su idea primitiva

El ministro rechazado por los obreros, persiste en su idea primitiva, es decir, en solucionar los conflictos originados en la huelga portuaria, con el objeto de que una vez que se hallen en las condiciones, sea más difícil entrar en arreglos con los capitalistas y obreros del puerto. A este propósito, el ministro de Abalos, estaba en vías de solución satisfactoria; que aumentaría las cincuenta centavos que exigen los obreros de las lanchas de Rutino, que dará agua pura, aumentando la cantidad de decidió de después a los obreros libres que trabajan en el puerto, en el cual el ministro tiene confianza en solucionar, y también con el cual, tal hoy mismo la cuestión de Cabo Corrientes, que se refiere a la implantación del horario de 8 horas, también de evitar que un obrero trabaje más de diez de la semana y otro día ni ninguno.

Hoy se gestionará el arreglo de los tres principales conflictos

De suerte que hoy se gestionará el arreglo de los tres principales conflictos, quedando en pie, sin que se sepa qué gestiones se realizan, la huelga de los estibadores, que es el cual el ministro tiene también confianza, de que se solucione en breve tiempo, excepto dos, la empresa podrá entrar en relación con la parte, se está fácil resuelve el servicio de personal libre y garantías gubernativas, que se ha de ser, en cuanto a los conflictos de cuatrocientos hombres aldotes.

El Centro de Exportadores pide garantías en el puerto

(De nuestra entidad especial)

ROSARIO, 30. — En la jefatura de policía se recibió esta mañana, por conducto de los jefes de la misma, la comunicación del Centro de Exportadores, en la que se advierte que se ha resuelto salir con chistes ocupados por el personal de las respectivas fuerzas, para mantener el orden del puerto, lo que se avisa a sus efectos correspondientes.

Estas comunicaciones vienen hacéndose diariamente y obligan a la dirección de la policía, en la cuestión de los boycots y el art. 5º, agregado, en la insistencia para que se formar un organismo de arbitraje, que no se llama tribunal, compuesto de inspección mixta, es decir, un organismo netamente patronal que los obreros rechazan en de acuerdo con el proyecto de ley creado el primer día en que se declararon en huelga; en una palabra, la propaganda del capitalismo que se pretende oficialización de los servicios.

¿Se resolverá hoy el conflicto

La Bolsa de Comercio, en posesión de la respuesta de los huelguistas, ha invitado esta mañana a los obreros para que entren en relación a fin de comunicarles cuál es la respuesta de los empresarios.

La delegación volverá a la asamblea para dar cuenta de esa respuesta; y lo mismo sucederá en la contestación definitiva.

Resolución de la Unión Ferroviaria Sección Puerto

En la asamblea general realizada el día 27 del corriente, se resolvió lo siguiente en solidaridad con los obreros del Rosario:

1º Solidarizarse con los obreros en huelga.

2º Votar una cantidad de dinero para socorrer a los obreros portuarios en huelga.

Gran decepción

(De nuestra entidad especial)

ROSARIO, 30. — Aunque se tenía desde anoche la respuesta de los exportadores a la reclamación obrera, la noticia recién lo dió a conocer hoy, y ante la correspondiente nota con el texto de la respuesta a los Sindicatos Portuarios, donde se leyó ávidamente.

Sufrieron un gran desencanto quienes esperaban otra actitud más intransigente, pues, en general se estima que esta respuesta no alcanza en nada lo que ya se había dicho en las conferencias anteriores.

La Situación en Rosario

Síntesis de la Información

LA Bolsa dió a conocer hoy la respuesta a los exportadores al contraptego de los obreros.

El Sindicato Portuario, citado para hoy a las cinco horas, celebró una magna asamblea a fin de dar la respuesta de los capitalistas y obrar en consecuencia. El actual movimiento tiene como fin que se tomado poderosamente a los huelgaro obreros de donde ansiosa ya el fantasma del hambre.

El ministro, doctor Abalos, gestionó hoy ante el fuerte industrial Minetti para que resuelva su conflicto con los obreros y gestionó también la cuestión del turno de trabajo en Cañada Gómez.

El ministro Abalos, tiene gran confianza en poder resolver satisfactoriamente estos asuntos, así como también el de los tranviarios.

El Centro de Exportadores solicitó garantías en el Puerto de Rosario, por temor a que, no mando lugar a nada a trabajar, pues, es evidentemente logra mantener un espíritu de conmoción en estado latente.

Esta absolutamente inexactas las informaciones de ayer, "hubiendo ellos controlado", de que se hacen con los diarios de esta mañana. Se trata de una información tendenciosa, tomada en los círculos de la Bolsa para desacreditar nuestro movimiento.

También es injerto que esta mañana los obreros hayan matado a un vigilante y el domingo a otro.

Circula toda clase de versiones fantásticas y las cuales no se puede dar atadero.

ES DELICADA LA SITUACION DE LA POLICIA ROSARINA

Debe Guardar el Orden y al Mismo Tiempo, Procurar no Agravar la Situación

LOS PROCESADOS

ROSARIO, 30. — Como anticipó teléfonicamente, el jefe político de Rosario, Abalos, ha dado cuenta al ministerio de la provincia, habiendo llegado 50 guardiaciviles para reemplazar a los bomberos que cuidan el edificio de la policía, con objeto de que estas fuerzas, más adecuadas para la labor, puedan servir en los actuales momentos en que se necesita una vigilancia especial en toda la ciudad.

Entre todos los hoy al día que mantenía su actitud de los primeros días, habiendo dado órdenes para que no perturbe la calma en todo conto, no debiendo los agentes operar en las aprensiones a mano armada como ocurrió ayer en que a agentes fueron sorprendidos a balazos, habiendo ellos mantenido una admirable serenidad, hasta poder arrestar a otros atacantes con los mismos fusiles descargados y aun calientes.

—Me consta que el ministro, el jefe, — que los soldados del escuadrón están en todo momento evitar que en un acalorramiento de una confusión tropas sean de ellos, habiendo dadas de el arresto de un agente que el sábado, ante el sindicato obrero, hizo uso del sable.

Deseo que la policía guarde el orden, pero que no haya motivos de tumultos, pues, dado el estado de los ánimos, es de imaginar a dónde podrían llegar las cosas.

Esta enérgica medida, la tomó el ministro, a pedido del ministro Molina, se notó, como es natural, una reacción entre los agentes, debiendo ya también, ante la, se ordenó a la reunión de la calle Pellegrini, con fusiles en mano; para evitar un mayor mal, habría sido, por ligerísimo en estos momentos de agitación contenida.

Sin órdenes expresas del gobierno procedió así con el mejor criterio. Esta actitud, se comprende, es en caso que hubiera sido una chispa incendiaria, ordenó la detención de los obreros que se hallan al frente del movimiento y que no son de esta ciudad, pero que después se me informó que en caso de no ponerlos inmediatamente en libertad, no se podría realizar la entrevista con el ministro y los capitalistas, por ser el ministro de la delegación, se tuvo caso como revolt libertarios para que se ordenara la detención.

Mi situación es pues, delicadísima, pues, no puedo dejar de reconocer, a la vez que garantir el orden de la ciudad.

El fuera de instrucción Dr. Santillán, que entiende en todos los procesados, ordenó la libertad provisoria de la huelga, entretanto para recibirla, los empresarios de Rosario que tiene entre manos unos treinta procesados, ordenó la libertad de trabajo, dados y parjulados otros más graves, como lesiones, homicidio y robo, ordenó que a la mayoría de los detenidos no se les ha encontrado nada, quedando los detenidos por homicidio del agente Molina, el cual, en su contra la más mínima prueba, por lo que se ha dado oportunidad hábrá que libertarlos.

Con respecto a la cuarta clausula del proyecto obrero, que exige la libertad de todo detenido por estar procesado, se dice que no puede resolverlo los capitalistas, pero que hará lo que se pueda para que la cosa, en cuanto de ellos, concluir, pues que nos ves solucionado el conflicto, serían también, como siempre en la forma y tiempo legal, ante el ministro, que es el que ejercen sanciones judiciales exclusivamente.

Agregó el juez que en general todos los procesados, que, si, aire, le hace explícito que habiéndoso producido algunos en mitines, no hayan cuando más muertos o heridos.

dejaría pasar a ningún obrero armado.

Dice ha gasta el escuadrón

Bien se vió el sábado pasado, frente al Sindicato, cómo las gasta el escuadrón de la policía montada, a la blanc limpia y a robenzacos, echándose a los huelguistas.

Las noches datas, en Rosario, transcurren tranquilas sin que se oigan, como se oían, las descargas regulares para atemorizar a los trabajadores. Es que la obrera se ha dado cuenta de que el sábado pasado, no fué un trabajo libre porque están fríos, y que los huelguistas, y lo que le hacen es vencido por el hambre y el escuadrón, que, en el dicho — por fornales casi fantásticos.

Serenidad del movimiento obrero

Se evidencia en esas campañas periodísticas el deseo de apoyar el pueblo, la actitud de los capitalistas, que quieren vencer la resistencia obrera mediante el ejército y después dar el movimiento obrero, que se desarrolla hasta ahora en forma serena, salvo en esos casos aislados que ya conocen los diarios, pues, no deben extrañar dados las circunstancias por que atravieses la masa obrera. Es millares de hombres como se han cruzado de brazos, no extraño que haya unos pocos exaltados huelguistas, tal vez, por el hambre, que pueden cometer violencias para impedir lo cual hasta la policía.

Lanchero y patoteros que se fingen huelguistas

Debo hacer constar que estos días todos los delitos comunes, que diariamente ocurren en esta ciudad, se atribuyen a los huelguistas, razón por la cual los ladrones y patoteros se fingen huelguistas, y, en consecuencia, por que se ser aprehendidos, dicen que pertenecen a la huelga, que fué un grupo de huelguistas, que cometió tal delito.

Dambren tachuelas en las calles, pinchan las ruedas de los coches, pinchan sus gomas, atribuyéndose esto a los obreros, pero habiéndose comprobado que los sindicatos están faltos de dinero hasta para la propaganda escrita y persistiendo esa siembra, cabe sospechar que el mismo dinero necesario para adquirir esos perfiladas de tachuelas, es vado por gentes interesadas en desacreditar a los obreros. Estos mismos ladrones varios autos del comité pro pre-

NULIDAD DE LA MARCA HEMOANTITOXINA

D. José Goldin demandó a José J. Vieites pidiendo se declarase la nulidad de la marca "Hemoantitoxina", en cuanto se emplea para distinguir productos químicos o farmacéuticos conocidos en plaza con el mismo nombre y sus derivados.

En primera instancia, el juez federal doctor Sarmiento hizo lugar a la acción.

Apelada esa sentencia, la Cámara Federal en su acuerdo hoy la ha confirmado.

AUN NO SE LLEGO A UN ACUERDO EN LA GRAN HUELGA

(Asociated Press)

MANCHESTER, 30.— A pesar de los esfuerzos realizados por numerosas organizaciones diferentes, no se ha llegado a ningún acuerdo para resolver la huelga iniciada en el día de ayer, terminar la huelga de los obreros de la industria algodonera.

Los Aborígenes del Norte Ante la Suprema Corte de Justicia

Sus Reclamaciones y sus Derechos Históricos Imprescriptibles. Quieren Trabajar

El primer tribunal de la Nación está avocado a un pronunciamiento de incalculable importancia y de firmes consecuencias para el porvenir de los aborígenes del Norte relacionados con el problema agrario y propietario del Norte.

Se trata de un fallo tan sabiamente esperado, se resolverá o no el problema de la tierra, que es el eje de debate en el Norte ahora que tiene ramificaciones en diversas latitudes del inmenso territorio nacional.

Cansados los aborígenes de esperar y pedir, por vía administrativa, el reconocimiento de sus derechos revindicatorios de tierras de manomunidad comunaria, aburidos de promesas dilatorias, de panacea ante salas y de inútiles reclamos, acudieron a la justicia, como último recurso, pidiendo amparo a sus derechos contra el despojo y las violencias.

Encontraron esta amparo en el defendido patrocinio de un abogado de nuestro foro, el doctor J. Ricardo Reyes y el entusiasta fervor de otro letrado, el doctor Juan Ángel Guamandaro, por revindicación de tierras en la Suprema Corte.

Como puesa de sus títulos jurídicos, que representan la conquista de la tierra, que representan la conquista de la tierra, que representan la conquista de la tierra

Presas de la Miseria y de la Enfermedad Serán Desalojadas de la Pieza

Una Madre y sus Dos Hijas, Ansiosamente Esperan Una Ayuda

¿Quién Cooperará en la Solución del Torturante Problema que Angustia a Estos Seres Vencidos por el Dolor?

UN DEBER DE SOLIDARIDAD

En un miserable cuchitril levantado con maderas carcomidas por el tiempo en los fondos del inquilinato sito en la calle 14 de Julio 630, una madre proletaria abatida por la enfermedad, su hija, una muchacha de 19 años, anémica y enferma también, y una criatura de 11 años, unidos por una misma angustia, encantan las horas que faltan para que se cumpla la orden de desalojo que ha de arrancarlos del triste refugio para tirarlos como a trastos viejos en el baldío vecino o en la mitad de la calle.

Gente trabajadora, desde la muerte del padre, aprendieron a ganarse el pan cotidiano con el cañuerzo silencioso, junto a la pileta del lavadero o en el pedal de la Singer. Las privaciones, la alimentación escasa, fueron socavando lentamente el organismo de la madre atada a la coyunda de una labor abrumadora bajo la dura ley de un salario de hambre.

Y he aquí que el invierno alevoso sacudió su pecho con una tos ronca y lastimó sus pulmones. Para que el dolor fuera mayor, el destino se cebaría con la hija que, tesoneramente, como una hormiguita, aguantaba el peso del hogar.

El otro día se demandó desalojo para que pueda alquilarse en una fábrica o en un taller.

Deben tres meses de alquiler; los tres meses de la enfermedad de la madre que aún continúa en cama esperando el médico y la alimentación urgente que necesita su organismo para reponerse. Han sido demandados y dentro de breve plazo la justicia desocupará el cuarto y arrojará a la calle los desvencijados muebles.

La tabla de salvación

Un vecino de buen corazón, pobre como ellos, le aconsejó a la muchacha:

—Vaya a CRITICA... En ninguna parte mejor que en CRITICA le escucharán...

Y la muchacha vino con su trágedia a nuestra casa y nos narró con palabras nubladas de pena, la desventura de los suyos.

CRITICA era para la infeliz la dulcísima tabla de salvación. No tenía a quién recurrir cuando el vecino le aconsejó que viniera hasta nosotros.

Conmovidos por el relato de los escribimos esta línea buscando un común piadoso entre nuestros lectores: un alma noble y compasiva que se acerque en actitud de hermana solidaridad a ese hogar hundido en la miseria más espantosa.

La madre a que nos referimos se llama Lucía Pinger de Meccia y vive con sus hijas Inés y Tito en la calle 14 de Julio No. 630.

Vendieron el colchón para comer...

Un redactor y un fotógrafo de CRITICA visitaron hoy a esta desdichada familia. La madre, enfermo de cierta gravedad, al verlos llegar apenas tuvo ánimo para insinuar una triste sonrisa.

—¿Vienen de CRITICA?... — preguntó débilmente.

—Sí, señora...

La hija, que también sufre las consecuencias de una enfermedad que exigiría una corrección larga y continuada, les ofreció la única silla de que disponían en el mísero cuarto.

—Nosotros — dijo el redactor — queríamos encontrarla a usted también en cama...

—Sí — respondió la muchacha, — Debía guardar cama... pero... no tuvimos más remedio que vender el colchón para poder comer...

Triste destino el de los pobres...

—¿Cuánto tiempo hace que está enferma la señora?...

—Tres meses. Mamá trabajaba en el lavadero de la calle Rosetti 56 y yo ayudaba con algo para seguir tirando... Yo soy pantalonera, pero, según parece estoy muy débil y el médico me prohibió la máquina. Somos solos y no tenemos ningún pariente, ningún amigo en condición de prestarnos amparo. Aquí, claro está, nos demoramos en el pago del alquiler y como se han cumplido ya tres meses, nos amenazan con desalojarnos. ¿Qué será de nosotros si nos echan a la calle, señor?... Hasta hace un mes, poco más o menos, una amiguita, un alma de Dios, nos prestaba con lo que podía. Pero, ella también se enfermó está internada en el hospital Muñiz. Triste destino el de los pobres, señor...

Hay que salvar a esta madre y a sus dos hijas

Un deber de solidaridad en el dolor de esta humilde gente nos obliga a salvarlos de la miseria. En el chiribitil infecto donde refugian sus vidas maltratadas hace falta un rayo de bondad. ¿Quién de ustedes, lectores de CRITICA, se apresura a cooperar en la solución del torturante problema que angustia a esta madre proletaria vencida por la enfermedad?

En una improvisada habitación, en los fondos del inquilinato sito en la calle 14 de Julio No. 630, Lucía Pinger de Meccia, obrera del lavadero, su hija Inés, pantalonera, y su hijo de corta edad, cercados por el hambre y con una perentoria orden de desalojo pendiente sobre el hogar, esperan con ansiedad de náufragos la ayuda que necesitan urgentemente para apuntalar la salud y la casa y ponerse en condiciones de ganar de nuevo el sustento diario.

La Pobre Familia Corrida por el Dolor y la Miseria

LUCIA Pinger de Meccia, con sus dos hijos, en el cuartucho que ocupan

INES, ENFERMA, pero sin cama, atiende a su madre que desde hace tres meses está en cama

Lotería de Córdoba

Los 19 Primeros Premios

1	Con $ 25.000	25881	11	" "	100 5248
2	" " 3.000	11309	12	" "	100 6453
3	" " 1.000	20714	13	" "	100 8285
4	" " 500	4031	14	" "	100 10489
5	" " 500	23743	15	" "	100 13451
6	" " 250	8141	16	" "	100 15689
7	" " 250	10557	17	" "	100 16158
8	" " 250	19453	18	" "	100 17047
9	" " 250	20800	19	" "	100 19954
10	" " 100	2258			

Usted está muy preocupado

porque siente dolores violentos, escozor y punzadas en las vías urinarias. La orina es turbia y maloliente, el deseo de orinar irresistible y frecuente aunque la cantidad de orina es pequeña.

Involuntariamente se pregunta Vd. por las causas de este fenómeno.

Se trata de un padecimiento venéreo de las vías urinarias, que empieza a manifestarse. ¡Prevenga Vd.. evite que las molestias y los dolores tomen incremento y hagan de su existencia un continuo padecer. Tome, sin pérdida de tiempo, las

Tabletas de Helmitol

Las tabletas de Helmitol desinfectan la orina y desarrollan su acción bactericida sobre todos los órganos, pliegues y mucosas del sistema urinario, aliviando y curando así todas las molestias.

Indispensable para la salud

HELMITOL BAYER

Consulte a su médico

LA NUESTRA ES UNA CIUDAD DE HOMBRES SOLOS

Alejandro Sirio, Opina que Keyserling Tuvo Razón al Afirmar que Eramos Tristes

LETREROS PROHIBITIVOS

Keyserling nos descubrió tristes, y sobre esa tristeza que unos piensan que debe curarse y otros que debemos conservarla como un don precioso, nos dice el popular dibujante Alejandro Sirio:

Keyserling tiene razón: Buenos Aires es una ciudad triste.

Hay demasiados letreros que se oponen a que sea feliz y alegre. Veamos:

Se alquila pieza para hombres solos

Buenos Aires es una ciudad de hombres solos. Todos estamos de paso (extranjeros y criollos) con tarticolla de tanto mirar al cielo para ver pasar a la Fortuna con su cuerno de la abundancia y, cuando, en la esperanza de distraernos, penetramos en un café, otro letrero nos previene:

Alejandro Sirio.

Reservado para señoras

Porque en Buenos Aires no señoras a las mujeres de los hombres. Si se atreviera, ¡qué sucedería, cielo santo!... Tal vez dejara de ser ésta una ciudad triste.

Si nos olvidamos de estar en la ciudad triste y miramos a la mujer que está a nuestro lado, ésta, después de insultarnos, nos indica otro letrero que hay en una vidriera de tangos:

Cuidado con los cincuenta

Y esto basta para herir nuestra sonrisa.

En los balcones no hay flores porque todos estamos aquí de paso a causa de otro letrero que dice:

Pasajes para Europa

Y ese perfume de recuerdo que nos lleva con el pensamiento a otras países, nos impide cultivar otras purezas, y no tenemos jilgueros ni canarios enjaulados porque otro letrero del propietario nos previene:

Prohibido tener animales

Y una ciudad sin sonrisas, sin perfumes y sin canticos, ¿cómo no va a tener la tristeza de esta Buenos Aires que todos padecemos, pero que, sin embargo, queremos tanto?

HABRA MATCHES DE GOLF EN SAN ISIDRO

Jockey Club - Golf

El sábado comenzará en los links de San Isidro, la disputa de la Copa Knock Out Jockey Club, contra parejas aficionados y profesionales, instituyéndose para dicho certamen premios: 75 sovereigns al ganador, 50 al runner-up y 5 a cada uno de los semifinalistas.

Las inscripciones, que se reciben hasta el nueve 10. 5a agosto, suman ya un gran número, por lo que se contará con un elenco grupo de jugadores, entre los que figura el profesional francés Pedro Hérgues, que acaba de llegar al país.

El sorteo de las parejas se efectuará el nueve por la noche, y el día 9 a las 9 horas se iniciará la competencia, jugándose los 18 hoyos de los 72 mejores jugadores contendientes a las 14 horas con la primera vuelta, que será de eliminación. El domingo 1, a las 9.30 horas, se disputará la segunda vuelta de 18 hoyos de semifinal. El *match* *curso finalizará el sábado 10, jugándose a* las 9.30 horas los 36 hoyos del match decisivo.

EN CONSTANCIA HABRA UNA CONFERENCIA

Mañana, a las 20.45 horas, en el salón de la Sociedad "Científica", calle Pueyrredón No. 1724, se dará una conferencia pública a cargo del señor M. Bisselbach, sobre el siguiente tema: "Cómo se comunican los espíritus".

El Ejército Rojo

Una Tarde en Moscú, la Roja

De RODRIGO SORIANO, para CRITICA

En la Exposición de los Artistas de la Revolución en Moscú. Los obreros llevan el cadáver de Lenin hacia el sepulcro. (Por Mercourloff.)

Grandesas calles

ERA en Moscú, la seda roja, hace meses...

El misterio de la ciudad muerta, el ayer imperatriz, Kremlin, circundado de rojizas murallas, de sanguinolentas almenas que bateaban en lejanos días de Iván y Pedro, cabezas llenas de los "strelitzes" abrían, de pronto, y por una de sus puertas surgió un humilde cortejo, "muy" o aldeano modesto, apoyado en andadas bastonales y tocado con gorra de obrero. Era el presidente de la República, dueña de la sexta parte de la tierra, pueblada, por 150 millones de trabajadores, de su ideal, fervorosos entusiastas.

Por aquella misma puerta, hace años salía el zar, el último zar, cuando de oro y deslumbrante en diamantes, airón, fantuoso, roja tónica, yataghán oriental pendiente de aureo cinturón, que ceñía el puñal cuajado desimburnante de rubíes, como gotas de sangre. Montaba blanco corcel que trenaban riendas dorados y se mantraba orgulloso de sus atalajes sobrios. Salió Nicolás II, el desalichado último "zaglio", o epitucho, descendente, heredero del águila bicéfala, fastuosa, que extendió sus alas en Europa y Asia y clavó sus garras varniceras en el alma de un pueblo. Horas después de su salida postrera, cuando mil pobres mujics que acudían en familias al imperial banquete, obligados en las coronaciones zaristas, calan aplaudidos, deshechos, hechos jaula humana, por el furor bambriento con que se agolparan para lograr un trozo pedazo de pan. Pero aquella noche el sar sangriento bailó en la embajada francesa, bailó sobre cerca mil cadáveres. Nada ni nadie pudo contra la obstinación salvaje de los grandes duques de la Corte insensible al popular dolor que se oponía a la macabra danza, considerando disminuida su grandesa si el "pobrecito zar", rechinó en su conciencia, apartado en el dorado camarín de su Kremlin, vertía algunas lágrimas sinceras para aliviar con su pueblo.

Kalinin

¡Oh tiempos!

Ahora el humilde presidente podía compartir el triunfo con el corazón de su pueblo. Un ¡ah! inmenso de curiosidad y asombro corrió por la plaza colonal, la plaza Roja, la "Kremalin" roja llama, ya en los días zaristas que presintieron tal vez, al titánico ascendente del proletario, el advenimiento de los días rojos... Muchos peluches se encarnaban sus descoloras o asombran sus bárbaras aupados en otros ciudadanos: mujeres de rojo pañuelo levantaban a los niños sobre la apiñada muchedumbre. Gentes de extranjero tipo, ingleses, turistas, enfocaban sus cámaras hacia el sepulcro de Lenin. En el fondo de la plaza la iglesia de San Basilio, cuajada de rubíes, salpicada de esmeraldas, ardiendo en oro y en plata, cúpulas se inundaba al sol con el escándalo arlequinesco de sus mil colores y cerúleas. Los agredos extranjeros ocuparon su puesto en la tribuna sobre el severo sepulcro leninista, arca santa de la nueva Rusia, donde San Lenin está enterrado.

Extranjeros

Al aparecer estos extranjeros con el Estado Mayor, los comisarios fueron acogidos con ¡hurras! Ellos devolvían con amor a estos emisajdores que derrotan a Rusia en lonor y con su honor su puesto en el tribunal mundial, luego del hosco silencio que condenó el mundo, temeroso, la existencia de un gran pueblo. El embajador de Arabia, cuajado de oro, acariciaba un largo puñal, a modo de Cirdo de teatro. El de Italia, fúnebre y estirado, como inquietado de Mussolini tocaba su cráneo frente con un sombrero de copa. Militares orientales y occidentales, peruna y francesas, vestían de kaki. Los alemanes lucían modestos "fréguis" como vulgares chapeos. Los frac de cola de bacalao diecinaban en este ambiente democrático, eran ridículos. No vimos entre los embajadores al de la Argentina, ni al de Prime de Rivera. Comisarios y altos dignatarios rusos vestían a la chirero con gorras de plato... La catedralía saludó con *los satics.*

Trotsky

La curiosidad se *fid* en un curioso tipo, delgado, melisotérico, de perfil caprino, rígido como el alambre, instinante en su mirar e irónico en su perfil certante del que pertenece un perfil de adifice. Este Trotsky vestido de general con altas botas de hurra, rojas. El presidente tanela: condecoraciones rojas brillaban como Estrellas sobre el gris del uniforme y el cinco bolchevique sonrieveas, con resplandor nocturno, murciélago, sus ojos atopeg y entenebrecidos. Los jefes fueron saludados a la bandera roja. El presidente saludaba militarmente. Gritó una palabra a la muchedumbre y, al conjuro de ella, el pueblo ruso con enardecedor ocerán, prorrumpió en ¡vivas! que conmovieron a los cabildos bolcheviques.

¡Hurra, camaradas, Hurra!

Los soldados jurnros en fa juntos

SORPRENDIOSE ROBANDO A UN CHICO DE 13 AÑOS

En Compañía de su Padre Operaba en una Joyería Central

LA DETENCION

La comisaría de la sección primera ha intervenido ayer con motivo de una grave denuncia formulada por Carlos Sendra en representación de la firma Sendra y Montagut, establecida con comercio de joyería y relojería en la calle Florida 386.

En las horas de la tarde se presentó al negocio un individuo que resultó ser Pedro Bellon quien estaba acompañado de un hijo Ricardo, de 13 años. Atendido por un empleado de la casa dijo que necesitaba que le arreglaran un reloj que llevaba y tratando el precio entretuvo durante un rato a dicho empleado del negocio.

En esas circunstancias, el empleado Domingo Devile observó que el menor en cuestión sacaba varios anillos de una vidriera.

Inmediatamente solicitó la presencia de la policía y padre e hijo fueron detenidos y conducidos a esa seccional donde se les secuestraron cinco anillos de oro y una pulsera.

Los presos fueron puestos a disposición del juez doctor González Oliver, y se ha iniciado la instrucción del correspondiente sumario.

Se propone ahora establecer si los mismos han cometido delitos en la misma forma en otros negocios del ramo.

Un Periodista Dió la Clave, en el Crimen de la Bella Dorotea King, Llamada "la Butterfly de Broadway"

Lea Mañana en CRITICA de las XII y 4a.

Este Interesante Caso y la Enumeración de Otros que También son de Palpitante Emoción, Serán Publicados Mañana.

CRITICA — XII y 4a. — MAÑANA

SOCIEDAD ARGENTINA GRANDES FABRICAS (Unidas)

"SANZ" y "LA PROVEEDORA DE LAS 14 PROVINCIAS"

MARCAS REGISTRADAS

Salones de Venta y Exposición: *1645 Viamonte 1649* - U. T. (41) Plaza 2237

Rico dormitorio "Chippendale", construido en roble macizo norteamericano, o cedro, caoba y nogal, compuesto de: Ropero gran formato con gavetas interiores, Cama de 3 plazas con elástico "Imperial", 2 Mesas de Noche, Mesa Tocador con cantoneras de bronce y pantallas de seda, 1 Silla, 1 Banqueta, 1 Percha, 1 Cuadro y "Regio juego Decado" Regalo: $ 100.— El mismo juego, 4 piezas, estilo caoba, $ 200 — Otro modelo económico, 7 piezas $ 165

$ 165

NO TIENE SUCURSAL — EMBALAJES, FLETES Y CATALOGOS GRATIS

EL CAMPEONATO INTERNACIONAL DE ORATORIA

Llegaron a Esta los Finalistas del Torneo Nacional Celebrado en los Estados Unidos

AUSENCIA ARGENTINA

Los jóvenes que resultaron vencedores en el torneo nacional de oratoria, realizado últimamente en los Estados Unidos, para eliminar del torneo internacional que ha de celebrarse como en años anteriores en el «Auditorium» de Washington a fines del mes de octubre, llegaron ayer con la combinación del Transandino a esta capital.

Acompaña a la delegación, a la cual se ha agregado a su paso por México el delegado de esa país, el doctor Julio Lévin Swigsett y su señora esposa.

Como se recordará, el año pasado la Argentina estuvo representada en dicho torneo por el joven José de Ezcurra empató el primer puesto con los representantes de Francia y Canadá.

La primera oportunidad que se daba a un joven argentino para hablar ante el público de la Unión, privándose de Tomaso diera la nota simpática al referirse a los sucesos de Nicaragua.

Así mismo lo hizo constar a su llegada a Buenos Aires "Lo hice porque he decirlo, con toda valentía; sabía de antemano que iba a ser que significa mi derrota, pero un argentino de la alambrada nunca le que siente y no que cree justo, cuando se han vulnerado principios fundamentales de la convivencia humana y de la confraternidad sudamericana que en nuestro país se nos inculca de todos los días de la niñez y de todos los partidos hay necesario que se levantara una voz, aunque fuera la de un joven estudiante, para decirle al celoso vecino que en su propia casa, que en los tiempos actuales nada representa la riqueza, frente a los postulados del derecho".

El llenísimo éxito de las pruebas realizadas en Buenos Aires, el año pasado, y la actuación de de Tomaso, dieron pruebas de la conocimiento argentina al nuevo torneo.

Con versiones extraoficiales, nuestro colega "La Nación" pudo al hacer triunfar el «oratorio» oficial, el concurso y éste habría contestante negativamente.

La realización desearable lo ocurrido, pues quita al acto de Washington la oportunidad de que un nuevo Demóstenes, fruto de la selección de todos los distintas repúblicas americanas demostrara nuevamente la belleza del maravilloso idioma español y la elocuencia sonora de los ancestrales cuando hablamos de la libertad y de la justicia.

El Torneo Internacional de 1928, otra prueba reflejar en algo la sensibilidad la orientación ideológica y el temperamento humanista de la juventud de las naciones concurrentes. El señor Ingeyen, o los que por envidia de contradicción negaron el envío del delegado argentino, vieron, sin sorpresa de la cálamo mujer del tamborilero de Argandá, que había ido al río a bañarse y en él se ahogó. Los vecinos del pueblo se dirigieron al río hallaron las ropas en la orilla y como no allí comenzaron a buscar río abajo el cuerpo de la ahogada. Llegaba en esto el marido y al llegarse, exclamó: Antes encontrá el río al alma de "contracua" que el cuerpo de mi mujer. A esta no hay corriente que se la lleve. ¡Si la tengo, ¡Ay! ¡Ay! ¡Ay!

La Asamblea Aprobó el Proyecto del Campeonato Estímulo

Crítica de Deportes

DIOS ME PUSO SOBRE VUESTRA CIUDAD COMO A UN ... PARA PICARLO Y TENERLO DESPIERTO — (Sócrates)

Teléfonos: Rivadavia, 6800. — El Diario de Buenos Aires Para pública. — Martes 30 de Julio de 1929

Se Hicieron Serias Inculpaciones al Consejo Directivo

En una Oportunidad, el Dr. Pignier se Retiró de la Presidencia, Molesto por el Jiro del Debate

NO HABRA DESCENSOS

SE realizó anoche la asamblea de la Asociación Amateur Argentina citada para discutir el famoso proyecctito del Consejo Directivo, creando el Campeonato Estímulo para el corriente año en lugar del campeonato habitual.

La asamblea fué bastante borrascosa, pues no-9 delegados que no tuvieron pelos en la lengua para criticar la obra del Consejo Directivo, interesado en hacer dinero en lugar de fomentar el deporte.

Iniciada la discusión sobre el proyecto del Consejo Directivo que declara desierto el campeonato de 1929, y así crea un campeonato estímulo sin descenso, el delegado del club Independiente, señor Rossi, llevó de inmediato una carta, manifestando que la resolución del Consejo no era otra cosa que una violación a los reglamentos, pues alterificaba una modificación a los artículos 77 y 79 del reglamento, cosa que está facultada sólo de hacer la propia asamblea. Unos delegados aplauyron esta manifestaciones, mientras que otros defendieron el consejo, haciéndose una disposición confusa a la que puso término el delegado Rossi apoyado por el delegado de Racing, Espil, pidiendo que se votara si es reglamentario o no el pedido del Consejo Directivo.

Dr. Rouque.tte

El doctor Pignier en el debate

Intervino en la discusión el doctor Pignier, quien sostuvo que la resolución del Consejo Directivo estaba encuadrada dentro de las atribuciones del mismo, que es el encargado de interpretar el reglamento, cosa que se ha hecho contemplando los intereses de todos los clubes. Vista la manifiesta imposibilidad de terminar en el año el campeonato habitual.

A estas manifestaciones contestó el delegado de Independiente, señor Rocha, manifestando que esa imposibilidad la ha creado el mismo Consejo Directivo al realizar una obra negativa para el deporte, buscando sólo el lucro de los partidos, con equipos extranjeros que no pueden interesar por lo mismo que son de técnica inferior a los argentinos.

—El el Consejo Directivo en lugar de procurar fomentar el intercambio con los cuadros extranjeros, se preocupará del desarrollo de los campeonatos, dejes terminarlan normalmente. arrrrgó. Estas palabras provocaron una reacción de parte del doctor Pignier, quien hizo abandono de la presidencia, que fué ocupada por el doctor Garrido, y de pie en el estrado, dijo que es evidente el divorcio existente entre el Consejo Directivo constituido por los delegados de todos los clubs y la asamblea constituida por los delegados de los clubs fundadores, y que estaba demostrado que los clubs grandes sólo votaban lo que les convenía, olvidando que ayer tenían sólo una tribunita.

La contestación

Estas manifestaciones motivaron una contestación contundente: Bajó el señor presidente, le manifestó el delegado Rossi, que el club Independiente, se ha engrandecido en medio a los entusiasmos de sus dirigentes y sin mendigar los mendrugos que les pudiera arrojar la Asociación Amateur de las ganancias de los internacionales, como sucede en la actualidad, que muchos equipos son contados con lo que se obtiene de las jiras de los cuadros extranjeros. Todo lo que tenemos, lo debemos a nuestro propio esfuerzo. Mientras, hemos visto que en el Consejo Directivo hay hombres que sólo vienen para defender a su club y que formas asmarillas indeseables para obtener beneficios.

Mientras la Asociación Amateur suspendió el año pasado la disputa del campeonato para favorecer a esos clubs, en la entidad que represente, el club Independiente, debía hacer frente a compromisos por valor de $ 80.000 mensuales. Pidiendo ahora el señor presidente si tenemos o no derecho a reclamar que el campeonato se disputa normalmente, y no se hagan negocios con el deporte.

El Ferencvaros Puede Jugar con la A. A. A. de F.

Es Fácil que le Sea Concedida la Fecha del Sábado 10

TECNICA

Cuando nos visita un equipo extranjero y se le ve actuar, la primera exclamación que surge es: los checoeslovacos fueron mejores.

Y es que el juego vistoso, elegante y técnico de aquellos rubios checoslovacos que nos visitaron en el año 1927, y poco de haberse ido los famosos vascos, nos han dejado impreso en la memoria lo que fué una jornada memorable para el buen football, la tarde aquella de su debut.

Ahora es hasta en nuestra ciudad, un conjunto de fuerzas parecidas al checoeslovaco, de una técnica igualmente atildada y elegante. Nos referimos al Ferencvaros, cuadro húngaro que en la vecina orilla fué la sorpresa al vencer a una selección uruguaya, al bien logro sucumbió al jugarse la revancha. El Ferencvaros, quizás no sea un cuadro potente, si vaya a obtener muchos triunfos en nuestro ambiente; por el contrario quizás pierda la mayoría de los partidos que juegue, pero va a gustar. Lo mismo que los checoeslovacos, practican un juego elegante, técnico y vistoso que agrada y convence aun cuando pierdan. De los cuadros que nos han visitado últimamente, será, éste el que mejor impresión deje.

Gravand

Y sin embargo nuestros dirigentes no le han tenido en cuenta para nada. Como no les fué ofrecido un negocio, se desatendieron a los húngaros, tanto que sólo le han autorizado a jugar con equipos de clubs y un día de labor. Y para el Bologna que acaba de sucumbir por alto score en San Pablo se le fijan partidos en día domingo y con la selección.

Ayer tarde los dirigentes del Ferencvaros estuvieron en la Asociación Amateur Argentina y conversaron con varios dirigentes sobre la conveniencia de realizar un partido en el mismo equipo seleccionado que el domingo último se batió con el Torino.

En principio, parece ser que hay ambiente favorable entre los consejeros de la Asociación A. Argentina para concertar dicho partido, el cual se realizaría el sábado 10 del mes entrante, siempre que entre el Ferencvaros y el club Independiente no ocurriera una cuestión suscitada por un malentendido en la concertación del partido.

MONTI, DEMASIADO NERVIOSO

SE comentaba el domingo, en el descanso reglamentario, a raíz del desempeño brillantísimo de Monti, que cuando este jugador actúa con dominio de sus nervios, resulta un verdadero puntal para el equipo, y que su acción adquiere contornos extraordinario cuando juega con un serenidad, que lo hace tan destacable. Pero, se decía también, que a veces los nervios, le ha con perder el control de sí mismo, en una forma tan peligrosa, que se muestra realmente extraño de su labor.

Y los hechos demostraron en la etapa complementaria, la verdad de esta afirmación. Monti, injustificadamente, atacó a un contrario que había sido molesto por algún golpe que se le hubiera propinado. Y desde entonces su labor cambió radicalmente, desaparecido el hombre de serenidad, para dar paso a una actuación imprecisa y rara. Y el hombre bajo, que hasta ahora, formaba con que tacuitos, y fracasó rotundamente.

Monti para su provecho, no debe olvidar las obligaciones que suscita el hecho de vestir la casaca representativa de los colores de la patria, no debe realizar hechos repudiables, porque entonces se lo señalará a la consideración pública, como un elemento irresponsable, que no merece su volumen y perfil, ya que se exteriorizan estos actos suyos, tan criticables. Además de que su actuación, cambia en una forma tan sorprendente, que de brillantísima, pasa a ser sumamente peligrosa.

L. Monti

Vicente Sallestico

Excelente jugador de rugby del Club Universitarios

Los Hnos. Luna no Tienen Pase

La Liga Cultural Resolvió no Concederlos, Como lo Habían Solicitado

ACTUARIAN EN ROSARIO

A los clubs rosarinos les pasa lo que a muchos clubs porteños, apenas se destaca un jugador, anda a la pesca del mismo.

Así fué cómo Newell's Old Boys se consiguió el concurso de Segundo Luna, el eficaz wing izquierdo santafecino que interesó el equipo argentino que disputó el campeonato olímpico y que participó de la jira de Sportivo Barracas.

S. Luna

Pero el Newell's Old Boys se había conquistado un Luna, Rosario Central, cuya rivalidad es clásica con los rojinegros, tenía que conquistarse dos, y así fué como sus emisarios lograron conseguir el asalto del "ex" de Ramos y Nazareno Luna, contra Newell's el primero y wing derecho el otro.

Pero sucedió que muchos Luna para Rosario. La Liga Cultural reunida el sábado último, resolvió negar las solicitudes de pases formulados por los tres citados jugadores y al mismo tiempo adoptó una resolución de gravedad que confirma una noticia que nosotros adelantáramos hace ya tiempo.

Como los tres citados jugadores firmaron ya en el registro de la Liga Rosarina, la Liga Cultural ha resuelto denunciar ante la Confederación Nacional de Football la transgresión cometida, que no es otra cosa, que una repetición de lo efectuado con Gerardo Rivas, Jerónimo Díaz y otros muchos. La Liga Rosarina no espera que los jugadores cumplan los 30 días reglamentarios de estada en la ciudad para habilitarlos; al presentar la solicitud de pase los habilita y luego realiza las gestiones del caso, y muchas veces se conforma con la simple declaratoria de jugador libre hecha por el club y no la concertación de la Liga respectiva.

Quiere ello decir que los rosarinos se han quedado sin los Luna. Al menos que la Liga Cultural de Santiago del Estero revoque esa resolución, cosa que non parece muy extraña conociendo el "cariño" que se profesan las entidades de tierra adentro.

En Honor del Torino

Para mañana anuncian los hermanos Ratti una función que será dedicada a la delegación del Torino que actualmente son nuestros huéspedes.

Como de costumbre, se mantendrá en cartel la cinta de Max Linder "En la cancha se ven los pingos".

El Torino F. C. no es un Equipo Para Justificar el Precio de la Entrada

Otro Error es Hacerlo Enfrentar Contra los Conjuntos Seleccionados Argentinos

NO HAN ENTUSIASMADO

ALGO ha acontecido el domingo en el filed del club Sportivo Barracas, que ha servido para demostrar el estado de ánimo de los aficionados argentinos, en los que ha hecho ya crisis el desinterés por los partidos internacionales, concertados en abundancia y sin miras deportivas, con un sólo punto de orientación: el dinero.

El enorme arrastre que tiene entre nosotros la práctica del más popular de los deportes, sirvió para que esa crisis que viniera terminando como en otras ocasiones, pues hasta una mirada a las tribunas y a los aficionados allí congregados, para comprender, que sólo estaban presentes en esa ocasión, por que llenaban esa necesidad imperiosa que domingo tras domingo los lleva a los campos de juego, para solazarse con una exhibición de football.

Faltó en esta oportunidad, como en otras anteriores, donde ya se vino poniendo en evidencia el deseo de los aficionados para presenciar justas internacionales aquel entusiasmo característico de otros tiempos de delirante entusiasmo. Junto es decirlo, que sólo no entusiasman ahora los internacionales con los uruguayos.

Un recibimiento con frialdad

La presencia de los componentes del Torino en el cuadrilátero de juego fué recibida con cierta frialdad por los aficionados, que vieron en los competidores del domingo un contrincante que se agregaba a los muchos que han venido visitándonos, para dejarnos solamente la impresión de una competición por formulismo, donde no entra la fuerza del interés netamente deportivo.

Y nuestros aficionados, no estuvieron fríos por antagonismos, ya que ellos no han tenido nunca cabida en nuestro ambiente footballístico, sino que se estaba en una forma preocupiando la crisis porque atraviesa el más popular deporte, con la abundancia de cantidad de matches internacionales que se han venido disputando últimamente.

Nuestro football, prestigiado tres largos años de ruda cruzada deportiva, sometido a diversas pruebas difíciles, en no pocas el dominio estuvo en peligro, ante un rival cuyo único contrapeso era la bondad, lo acreditado y el permanencia en el círculo privilegiado de una de las entidades deportivas del viejo mundo, donde el popular deporte ha alcanzado un grado de difusión, verdaderamente discreto.

Los elevados precios de las entradas

Y si por una parte la abundancia de matches internacionales influyó considerablemente para que nuestros aficionados, hicieran el vacío al partido del domingo, por otra, el excesivo costo de las entradas, contribuyó a que el espectáculo en estado de ocasa, con la desatisfacción resultó desastrosa para el bordereaux de las boleterías.

Hemos repetido en innumerables oportunidades, que no deben regir precios tan elevados en las entradas para los partidos internacionales, pues nuestra plana footballística, cuenta con escasos medios con el apoyo de la afición, como para esperar ningún ganancia, sin llegar a cobrar los límites de lo razonable.

Pero nuestros directores máximos que en principio habían rechazado el ofrecimiento del Torino F. C. para visitarnos, lo hicieron por razones que no son caso cuanciar en esta oportunidad y que ya fueron ocasionadas en oportunidad propicia; vieron en el conjunto italiano, un medio para sacar sus desmedidos deseos lucrativos y no han trepidado en anteponerse a los intereses de la afición popular, para establecer precios exhorbitantes en las entradas.

No hacemos juicio crítico de valores, ni sometemos al comentario la actuación del conjunto italiano, sólo nos concretaremos a decir, corroborando nuestras impresiones anteriores, que el conjunto italiano, carecen por excesiva que sea su capacidad deportiva, de atributos para con su combinado de la Asociación, sino de igual a lado con otros eleven de nuestra categoría privilegiada.

Colocar al football nacional, antí una situación de inferioridad, con un equipo, representa un serio peligro, para el concierto footballístico del mundo entero, estriba el deseo desmedido de las entidades extranjeras, para lograr a nuestras plazas a diminuir supremacías deportivas, y obtenidas por los resultados financieros favorables que han producido las jiras de los equipos que por aquí han visitado en estos últimos tiempos.

Sólo basta mirar a la memoria las ofertas recibidas en la A. A. A. de F., que no pudieron ser aceptadas, por que las propuestas exigentes en los porcentajes a percibirse, para concretar en pocas palabras, que nuestra plaza footballística, es la mejor cotizada del mundo entero.

La democracia del football

El football, si ha llegado entre nosotros al enorme grado de difusión que actualmente estamos, se debe precisamente a esa democracia que ha confundido en un solo deseo de expansión muscular y espiritual, al rico y al pobre.

Pero es justo reconocer que entre esa democracia característica del nuestro football, prima más su alma, el elemento pobre, base sólida e incontrastable, que ha cimentado así indestructible difusión.

Y es precisamente contra ellos, contra los que se sienten más afectados, cuando que no establecen para los partidos internacionales, precios prohibitivos en la forma, de poder ser espectadores de algo que ellos han contribuído directamente para su propaganda reclamar.

Los partidos internacionales entre nosotros, están resultando especialmente para los ricos, ya que los desembolsos que ellos demandan, no están al alcance de la mayoría de los aficionados, que domingo tras domingo, colaboran eficazmente en la difusión del football, como así también en la grandeza económica de nuestras instituciones privilegiadas.

¿Qué Haremos Cuando Llegue el Bologna F. C.?

Nuestra Ciudad es la Meca de Todos los Equipos de Football

FRIALDAD

El Torino no ha convencido como equipo de football, siendo evidente que para los aficionados argentinos la historieta más que el Consejo Directivo de la A. A. A. de F. ha enviado, mata-nos suspendiendo dos domingos partidos para el sábado y el domingo próximo y continuar con la disputa del llamado Campeonato Estímulo.

Dr. Pignier

Pero no es sólo el mal del Torino el que nos entristece. Tenemos en puerta al Bologna, campeón de Italia, pero que para muchos italianos que lo han visto actuar, es inferior en calidad al Torino. ¿Qué haremos con el Bologna, que acaba de perder en San Pablo por 6 goals contra 4? ¿Lo enfrentaremos también contra una selección nacional o lo haremos jugar con alguno de nuestros buenos equipos de primera división?

No cabe duda que el football no es para muchos un deporte, sino un negocio, y se explota la plaza buena que es Buenos Aires.

Y así precisamente, en todas las consideraciones que acabamos de hacer, sobre la forma en que se explota nuestra situación privilegiada, en el concierto footballístico del mundo entero, estriba el deseo desmedido de las entidades extranjeras, para lograr a nuestras plazas a diminuir supremacías deportivas, y obtenidas por los resultados financieros favorables que han producido las jiras de los equipos que por aquí han visitado en estos últimos tiempos.

Sólo basta mirar a la memoria las ofertas recibidas en la A. A. A. de F., que no pudieron ser aceptadas, por que las propuestas exigentes en los porcentajes a percibirse, para concretar en pocas palabras, que nuestra plaza footballística, es la mejor cotizada del mundo entero.

Y es precisamente contra ellos, contra los que se sienten más afectados, cuando que no establecen para los partidos internacionales, precios prohibitivos en la forma, de poder ser espectadores de algo que ellos han contribuído directamente para su propaganda reclamar.

Los partidos internacionales entre nosotros, están resultando especialmente para los ricos, ya que los desembolsos que ellos demandan, no están al alcance de la mayoría de los aficionados, que domingo tras domingo, colaboran eficazmente en la difusión del football, como así también en la grandeza económica de nuestras instituciones privilegiadas.

En Racing Deben Vigilarse los Vestuarios

Menos recibido la visita del señor Jorge Ríos, representante de la tercera división de Huracán, quién no consultasta que en ocasión de la disputa de un match entre los mismos de la referida división y el de igual categoría del Racing Club en el fútbol de estos últimos, el dominio 21 del vestuario, está la entrada de objetos de su pertenencia, y que había dejado en la casilla destinada a los visitantes, el reloj de su propiedad, al match.

Ignorar de su protesta ante las autoridades de la referida entidad destacas no han tomado ninguna determinación al respecto, lo que obliga a nuestro internuncio solicitar de las mismas tomen medidas en el sentido de los intereses de los clubs visitantes, que no permitiendo la entrada a ninguna persona ajena en las casillas destinadas a los jugadores.

Como es lógico, referido con motivo ó en qué manifestaciones demostrasión de deshonestidad, se ha de los blanquiceletes, para que evite de hechos que no son propios de los que pues ya se refiere a la mentirosa.

Los Hnos. Luna no Tienen Pase

D. Saliutto integra el primer equipo de rugby del club Universitario de Buenos Aires, ganando como forward y formando en el "scrum", en la primera línea.

Hombre de grandes recursos y entusiasta, es un jugador incansable y trabajador, siendo su cooperación casi inestimable en el "scrum" de los Universitarios.

Sobre todo posee una cualidad que la caracteriza, siendo esta su entusiasmo, el que no decae en ningún momento, durante el juego, sea cual fuere el "score" en contra de su team.

Acaba siempre su entrenamiento cuidadoso, pudiendo así trabajar durante todo el partido, sin que la fatiga haga mayor mella en él, actuando bien en el scrum.

En definitiva, es uno de los mejores hombres de su equipo, tanto por su juego individual, como por lo que significa para el juego combinado a ésta de conjunto, y aunque no ha actuado como internacional, puede ser considerado dentro de su club, como un elemento de gran valía.

El juego del rugby, que parece haber logrado en estos días últimos años una popularidad insospechada, cuenta entre sus más incansables cultores a Saliutto, que ha sabido evidenciar siempre un encomiable propósito de superarse.

Y a él debese en buena parte, la reacción operada en el "quince" de Universitario, luego de haber iniciado la actual temporada con referencia poco eficacia, a los hombres que como Saliutto, juegan la creen definicida de lo que debe ser el deporte y hacen de su parte todo lo que a su alcance está por lograr la difusión del rugby.

El Ferencvaros es el Cuadro de Juego más Vistoso que nos ha Visitado

Extraño Entrenamiento a que Son Sometidos los Jugadores del Equipo

La Disciplina de los Componentes de la Delegación es Severa, Siendo Ello una de las Bases del Exito

LO QUE DICE EL ENTRENADOR

El Ferencvaros se encuentra en esta capital. En Montevideo han jugado dos partidos, ganando uno y perdiendo el otro. El primer match provocó asombro, ya que el equipo uruguayo no era malo, y en cuanto al segundo, se preveía la derrota húngara debido a tener varios hombres lastimados.

Pero precisándose de todos estos factores que atenuaron la magnitud de la derrota húngara, existió en la afición y en la prensa uruguaya, una absoluta coincidencia al juzgar los valores del team visitante, calificándolo como uno de los mejores teams europeos que ha llegado al Río de la Plata.

Poseen los integrantes del Ferencvaros, el subcampeón húngaro, la agilidad mental que caracteriza a los jugadores rioplatenses. Conocen, pues, todos los recursos de la viveza criolla, realizando además exhibiciones de técnica footbolística realmente con el entrenamiento metódico e inteligente, al cuidado de Esteban Toth, famoso ex internacional húngaro.

Son atléticos, muchachos jóvenes, entre los que predominan las de elevada estatura, sujetos todos a una severa disciplina, que contrasta evidentemente con la indisciplina de los nativos.

Habla el entrenador

Esteban Toth, joven aun, ha perdido, a causa de su nueva actividad, el estado físico que debe exigírsele a un jugador. Pero no obstante los kilos que le sobran, realiza maravillas en el adiestramiento y enseñanza de sus muchachos.

Cuentan los jugadores puestos a su custodia, que recientemente, en una práctica, ensayó desde el corner cien tiros seguidos al arco, logrando que todos sin excepción, se introdujeran en él. La misma hazaña, aunque con media docena de tiros, ha hecho en el Uruguay, y esto medirá sin duda, la extraordinaria voluntad y constancia de que es capaz.

Requerido por CRITICA, él señalaron las distintas modalidades del entrenamiento que dirigía expresó:

—Efectivamente, noto que en el entrenamiento de los rioplatenses, se busca con preferencia las prácticas de matches. Estas las realizo con el Ferencvaros únicamente cuando se inicia en mi país la temporada de footbalt de los muchachos o cuando noto indecisiones para el entendimiento en la acción.

Pero logrado ese estado, el entrenamiento se realiza en otra forma, y contemplando, no sólo las condiciones climatéricas predominantes, sino también, como medio de precipitar el estallido de las características del puesto y del físico de cada jugador.

El ejercicio de hoy en la cancha se ha iniciado con carreras alrededor del field, con movimientos livianos tendientes a lograr en forma paulatina la elasticidad necesaria para los ejercicios inmediatos.

Luego entra el entrenamiento de pases y de dribbling. En un círculo cuatro jugadores se concretan a pasar la pelota, empleando primero el empeine del pie, luego la cabeza, otra vez la rodilla o los muslos.

Los backs por ejemplo tienen un entrenamiento más severo. Les hago correr más, dándoles también más trabajo atlético. Colocado a cierta distancia de ellos les arrojo, estando los dos de frente, la pelota, la que deben rechazar después de haber girado antes sobre el mismo. Con esta ejercicio, que es uno de los tantos que realizan, logran absoluta flexibilidad en la cintura. Además a los backs les hago que se ejerciten en el tiro violento, desde cualquier posición. La particularidad que ha de lucir la atención, es que los backs del Ferencvaros pueden actuar indistintamente de izquierda o derecha.

Ejercicios de los halves

—Los halves se entrenan en pases cortos y largos, y preferentemente también los educo en el sentido de que tengan la noción de distancia, para lograr la exactitud del pase. Tienen que poseer también la misma idea de la altura, empleando el pie o la cabeza.

Un triángulo original

—Además de la práctica del shot, los delanteros realizan distintos ejercicios. Uno de ellos, por ejemplo, consiste en correr en línea de un arco hasta otro, pasándose la pelota rechazada con el empeine derecho únicamente. Luego realizan análoga combinación, rechazando la pelota con el lado izquierdo del empeine, de lograr así, pase el absoluto dominio de los dos extremidades.

Como ejercicio para la vista, y a fin de lograr, también mayor seguridad en la acción, mientras los forwards corren en línea de un arco hasta otro, pasándose la pelota, los halves formando como un triángulo encajado entre ellos con otra pelota realizan ejercicios de pases, altos o bajos. La pelota destinada a los delanteros no debe ser tocada por los halves, si la destinada a estos por aquéllos.

Es propicia del hasta el desarrollo de una mayor agilidad mental y un entendimiento absoluto en todos.

Los goleros practican entre ellos

—Los goleros, luego de realizar con los delanteros algunas prácticas de shots frente a los arcos, se ejercitan entre ellos solamente. Uno shotea y otro atajá corrigiéndose mútuamente los recursos.

Con estos ejercicios, que realizan los muchachos en la cancha, dos veces por semana, complementados diariamente, por las dos horas de footing hechas cada mañana, las mañana, el box, lucha, etc., y diversas manifestaciones de atletismo, los jugadores están siempre en estado, sin necesidad de los prolijos entrenamientos. Además todos ellos llevan una vida ordenada, tomando la cama a las 11 horas para levantarse temprano.

Organizados como empresa

Como detalle interesante de lo que es el Ferencvaros, team profesional, merece destacarse que constituye algo así como una empresa comercial, estando integrado por acciones, el capital, del cual, el presidente de la delegación que viene al Río de la Plata, señor Jorge Sigeti, tiene cerca del 50 por ciento.

Los jugadores tienen sueldo, y además todos ellos se dedican a diversas actividades privadas, siendo en su mayoría, modestos empleados.

La Asociación húngara toma de los partidos el porcentaje correspondiente, y la empresa anualmente paga dividendos a sus accionistas, distribuyéndose además, sobresueldos a sus jugadores.

Escenas del Entrenamiento de los Húngaros

KOHUT, el centro forward llamado por la violencia de su shot, "Rompe palos". Se halla lesionado y no jugará en el primer partido.

ORIGINAL manera de entrenar a los delanteros y halves. Mientras los delanteros en una misma línea realizan entre ellos pases cortos, los halves se ejercitan con otra pelota que no deben tocar los delanteros.

DENTRO DEL CUADRO los backs Popp y Hungler se entrenan con pases cortos con la cooperación de los halves Obil y Bukoy. Este último es un centro halfa excepcional.

Esteban Toth, famoso ex internacional húngaro y entrenador del Ferencvaros

LOS DELANTEROS CORRIENDO en línea se entrenan en los pases, empleando, al rechazar la pelota, únicamente el lado derecho o izquierdo del empeine, ejercitándose primero con un pie y luego con el otro.

La Expulsión de Tres Atletas, es Comentada

Los Expulsados son los Cordobeses L. Ledesma, F. Cicarelli y J. Salas

La Comisión Directiva del Club Pedestre Velocidad y Resistencia de Córdoba, ha resuelto en su última reunión, la expulsión de su seno de los socios atletas Leopoldo, Ledesma, Fernando Cicarelli y Jorge Salas, por haber intervenido en el torneo que organizó la Young Men's Association, defendiendo los colores y tratándose de otras instituciones, a pesar de la prohibición que en ese sentido se les había impartido.

Además, resolvieron también, pasar los antecedentes del caso a la Federación Atlética Cordobesa, solicitando una medida disciplinaria a fin, de como dice la resolución, "poner coto a estas especulaciones de los llamados deportistas".

La resolución como se ve, no puede haber más enérgica, y teniendo en cuenta los valores de los tres atletas penados, es de lamentarse los comentarios que ha hecho y viene haciendo la afición entera, entre la cual goza de grandes simpatías y popularidad.

Indudablemente Ledesma, Cicarelli y Salas, al intervenir en el certamen citado contrariando abiertamente los estatutos y disposiciones de la entidad a la cual pertenecían, violando también el reglamento general de Atletismo, pero con todo ello, creemos que el término "especulaciones" que se emplea en la resolución de la Comisión Directiva del Club Pedestre Velocidad y Resistencia, está fuera de lugar, pues no creemos que tales como pueden ocurrir en el campo de las actividades atléticas y máxime en un torneo con el que motivó la falta cometida por ellos, el que por su organización tenía un carácter eminentemente localista, y estaba casi exclusivamente reservado para atletas novicios.

Verdaderamente es lamentable que ello haya sucedido, tratándose como se trataba de atletas con condiciones, ya no nadie discute que Ledesma, es hoy por hoy nuestro mejor semifondista y que Cicarelli es un excelente corredor de fondo.

A. DE BANFIELD ACTUARA EN UN MATCH BENEFICO

Jugará el Domingo con Estudiantes de La Plata

BUEN GESTO

Una vez más los dirigentes de los clubs Argentinos de Banfield y Estudiantes de La Plata, han tenido oportunidad de poner de manifiesto sus excelentes cualidades de deportistas honestos que hacen practicar en sus filas del deporte por el deporte mismo como lo prueba el hecho de haber accedido a la solicitud presentada por las autoridades del club Platense, modesta entidad que milita en la Federación Platense, con el fin de que el próximo domingo jueguen un encuentro a su beneficio los cuadros más arriba citados.

El gesto tenido por los ciudadanos que dirigen los destinos de dos instituciones populares como Estudiantes de La Plata y Argentino de Banfield, ha sido bien recibido por los aficionados residentes en las localidades donde cada club tiene su radio de acción, quienes se aprestan para asistir el próximo domingo a la lucha que sostendrán en el campo de deporte del Estudiantes de La Plata, posee en la capital de la provincia.

Se va a Iniciar el Domingo un Torneo Atlético

Se iniciará el próximo domingo, para continuar los días 11 y 18 del mes entrante, la clásica competencia atlética por la disputa del trofeo Victorio J. Luisi. La primera jornada la constituirá una prueba reservada para corredores novicios, sobre una distancia de 4.000 metros; la segunda jornada, una prueba reservada para perdedores, sobre una distancia de 4.500 metros, y la tercera y última jornada, una prueba libre a todo competidor, sobre una distancia de 12.500 metros.

Damos a continuación la definición de las categorías:

Novicios son aquellos que nunca hayan intervenido en torneos organizados o patrocinados por la Federación Atlética Argentina, pudiendo intervenir en esta categoría todo atleta federado o no federado.

Perdedores, son aquellos que nunca hayan obtenido un primer puesto. El ganador de un cross country no es considerado ganador y podrá intervenir en esta categoría.

Las inscripciones, cuyo costo es de 1 peso moneda nacional, se reciben todos los días en Reconquista 491, 5o. piso.

CORREO DEPORTIVO

GALTIERI. — Mañana, a las 21 horas, se reune el comité de internacionales.

Frente a R. Plate Debutará el Equipo Húngaro

El jueves hará su presentación ante nuestra masa de aficionados, el equipo del Ferencvaros, que viene realizando una tournee por Sud América, de la que resulta un saldo solamente discreto, en favor de sus capacidades deportivas.

Variada ha sido la suerte del conjunto húngaro, pues ha realizado varios partidos de los cuales ha perdido unos y ganado otros.

Jugando contra River Plate, hará su presentación en los campos deportivos argentinos, para luego cotejar valores con Racing, finalizando así los compromisos contraídos hasta el presente, pero no dándose que a esos resultados de encuentros concertados ha, de agregarse alguno otro más.

El match en sí, promete ser interesante, ya que el oponente que le tocará en suerte en su primera brega entre nosotros, posee condiciones más que suficientes como para someterlo a una severa prueba de capacidad, de la cual podrán salir airosos si en realidad el conjunto posee pasta para ello.

No obstante tratarse de un día de labor, consideramos que el encuentro ha de tener la propiedad de congregar a buena cantidad de aficionados en el estadio del club River Plate, campo que ha de servir de escenario para el desarrollo de la justa internacional.

Pese a la inmensa cantidad de lances internacionales que se han jugado en el transcurso de la temporada actual, y en la presente, el interés por el lance que nos ocupa dispense al match presente atención.

Justificada consideramos la expectativa reinante y entendemos que los aficionados que concurran a presenciar la competición, han de ver satisfechos sus deseos de ser testigos de una bonita exhibición de football.

INSTITUTO MEDICO NOCTURNO
Más especialistas. Consultas: NARIZ, GARGANTA, OIDOS
Lunes, Miércoles y Viernes de 18 a 20 hs.
SEÑORAS, SECRETAS, MATRIZ, OVARIOS
Consultas todos los días de 16 a 19
Orinarias - Blenorragia - Sífilis
Todos los días de 15 a 22 hs.
850 - SARMIENTO - 850

SU DIGESTION SERA FACIL
El Vé tomá la Magnesia Bisurada después de las comidas. Las molestias digestivas son casi siempre debidas a las acompañadas de una acumulación de elementos ácidos que provocan acedías, opresiones, eructaciones ácidas, indigestiones o la fermentación de los alimentos ingeridos. Media cucharada de las de café de Magnesia Bisurada en un poco de agua desatribará casi instantáneamente la acidez, suavizará y mitigará gástrica y asegurará una digestión normal y sin dolor. La Magnesia Bisurada, reconocida como el mejor de los alcalinos, se vende en todas las farmacias. Los médicos recomiendan la Magnesia Bisurada.

EL mejor modo
de tomar el aceite de hígado de bacalao para que haga verdadero provecho es en forma de emulsión. Es rico aceite, listo para digerirse sin laboriosos esfuerzos. Incomparable para fortificar y robustecer es la
EMULSIÓN de SCOTT

Lo que Ud. TENGA QUE ASEGURAR:
su VIDA, sus BIENES, su PERSONAL,
HAGALO EN
"LA INMOBILIARIA"
Primera Compañía Argentina de Seguros Generales que ofrece todas las garantías que Ud. puede exigir.
GARANTIAS REALES:
$ 18.871.933.48
SINIESTROS PAGADOS:
$ 40.642.668.32
hasta el 30 de JUNIO de 1928.
Dirección General:
235 - SAN MARTIN - 253
BANCO DE ITALIA Y RIO DE LA PLATA

FOLIES BERGERE
DANCING
CERRITO 454-62 — U. T. 38 - 7735-4556
HOY - GRAN DEBUT - HOY
RAGAZINA BELLA — BAILARINA FANTASISTA
Llegada en el Conte Rosso contratada por esta empresa en Europa
EL ESPECTACULO DE VARIETE MAS ESPECIALMENTE CONFECCIONADO POR LAS ARTISTAS DE MAS FAMA — MARY CHICLO, PIRILA, VOLAUT, HIRMANAS DAPTHANAS, HIRMANAS CASTELLANITAS
DOS — GRANDES ORQUESTAS — DOS
Típica: DI SARLI — Jazz: SARNO-ORTEGA
Domingo: APERITIF DE MODA. Con valiosos regalos
Jueves: NOCHES DE FOLIES. Obsequio a los concurrentes
PROXIMAMENTE GRANDES NOVEDADES

APARATOS PARLANTES
LORD
El más alto exponente de la Industria Suiza
UN MODELO PARA CADA BOLSILLO
DE PIE DE MESA DE BOCINA PORTATILES
Pídalos en cualquier Casa de Música
VARIOS MODELOS "LORD" ELECTRICOS
SCHEJTMAN y Cía.
Distribuidores al por mayor:
VICTORIA 1560/66. — Buenos Aires.

AVANTI
Fume uno y Pedirá otro

HOMBRES IMPOTENTES O FALTOS DE VIGOR
No tiene que preocuparse, con su salud, gracias al maravilloso "PARISVIRIL", APROBADO POR EL SUPERIOR GOBIERNO DE LA NACION y recomendado por las más destacadas EMINENCIAS MEDICAS MUNDIALES, que constituye la felicidad de muchos hogares. — Remítimos un peso y recibirá, con toda reserva, un libro explicativo con interesantes fotografías. — Precio, ale
ORTOPEDIA MODERNA
CARLOS PELLEGRINI 723 — BUENOS AIRES

CONTRA IMPOTENCIA SEXUAL
NOTABLE DESARROLLADOR Y REGENERADOR DE LA VIRILIDAD
Repone las fuerzas perdidas por abuso o enfermedad. Unico sistema de acción fisiológica. Patente del R. Hub de la Sección 1.128, Buenos Aires. Completo, enviando 1 p. por carta, o concurra a las consultas, de 14 a 18 horas. ARENALES 3124 — Buenos Aires — INSTITUTO VIRIFILO

Personas Buscadas

Juan Vazzana, domiciliado en Ayacucho No. 41 (Tres Arroyos, F. C. C. A.), desea saber su paradero, su hermano, de quien no sabe nada hace 15 años y 7 meses, respectivamente.

José Rodríguez y Fernández, español, de Asturias, desea saber su paradero, su hermano Ramón, que es el Hotel José Orden, Lima 3-5, 1187.

Rosario Blanco Alfonzo, uruguayo, lo busca su hermano Andrés Blanco, por Jerónimo Argerich (ex Tamborini) Cabo y Pío Blanco, Cabo y Sta. Fe.

Agustín de la Cámara Fernández, desea saber el domicilio actual de la familia de Eugenio Fontela, que hace algún tiempo vivía en el barrio de Villa Crespo. Agradecerá cualquier necesidad de referencias con el paradero, que se ha perdido por completo, desde que se el Hotel José Orden, Lima 3-5, 1187.

Rosa Robert, domiciliada calle San Jerónimo 1251, ciudad de Santa Fe, desea saber el paradero de su familia, que probablemente se encuentre en la ciudad de Buenos Aires, compuesta de su padre Francisco Robert, su madre Antonia Salgado de Robert, su hermano Luis G. Robert y Amelia Blanca Robert.

Eugenio Cabanillas, busca noticias de su esposa María Juana Gonzáles de Cabanillas. Dirigirse Calle de Correo 1043 o al conventillo, Internacional Cabrera 3319.

Gabriel Guerrero, que vivió en la Calle Salamanca, Nº 1, Rosario, Santa Fe, por asuntos de familia, su padre José Guerrero, que vive en la ciudad de Buenos Aires, Rivadavia 3.34.

Julio Hernastegui, cuyas últimas noticias son de que vivía en el Hotel Roma, Rosario, hasta el 24 de Junio de 1929, Sociedad Calle No. 2294, Bs. As.

Marcelo Gómez, que vivía en la calle Santa Fe, 4.0, Tucumán, lo busca su hija Remedios Gómez, Cabrera 3500, Cap. Fed.

Elías Rodríguez, que abandonó el hogar hace 15 meses, encontrándose hoy 10 leguas en Santa Fe, Provincia de Santa Fe, desea su padre, de nuevo encontrarse con su hijo. Dirigirse a Calle Santa Fe, Nº 1, Rosario, a nombre de su padre Elías Rodríguez.

Raúl Sorg, lo busca su hermano Santiago A. Sorg y su sobrino María. Hace 15 años que vivía en la Calle Santa Fe, 4.0, Tucumán, la busca su sobrino Carlos, Calle Chacabuco y 8 de Octubre, 1187.

Carmelo Benítez, cuyo último paradero fue Mendoza, lo busca su hermano Antonio Benítez y su cuñada Carmen de Benítez, Calle Cerrito, 4.0, Tucumán, Santa Fe.

Antonio Gramajo, agente en la comisaría de Alta Gracia, Provincia de Río Negro, busca a su hermano Francisco Gramajo, a su cuñada Alberta Costa y a su sobrina Mercedes Gramajo, que actualmente viven en la Capital Federal. Desea comunicarse con ellos por motivos de familia.

A Santiago S. Gómez, lo busca su esposa María Angélica Canavera y sus cuatro hijos de 11, 9, 7 y 5 años de edad, que viven actualmente sin ningún recurso: Dirigirse a Cuyo Leuvú, Oeste.

Vicente Guerrino Montellina, argelino, de 28 años, se ruega a quien pueda tener noticias de él. Vives en Salta 738.

Don Ramón Vázquez López, o bien su heredero, se ha marcado por asuntos de herencia. Dirigirse a esta diario.

José Gomes Biscoito, portugués, de la Isla Madeira, hace 14 a 15 años que vivía en San Juan. Se busca en bien suyo Gomes Biscoito, que acaba de llegar del Brasil y que vive Sabino de Gomes.

Academias de bailes

Escuela de bailes modernos y clásicos, Maestro Burtscher Mitre 1325.

Corral y Coly, solos para enseñar bailes modernos, Corrientes 845.

¿Quiero aprender a bailar? Visite a profesor Juana Cabrera, B. Mitre 1326.

Novas Profesor de bailes modernos. Dr. Pecoraro, ambos sexos, Uruguay 194.

Maragó, ex profesor de bailes. Pte. Nº 1 de la Piedad. Alfonso en Calles 238.

El Profesor P. Antonini se compromete a una enseñanza completa de todos los bailes hasta 10 lecciones a cualquier persona, sea por clase particular, Presidente, Corrientes y Ecuador. Clases nuevas. Suipacha 227.

Grand Salón Bien. Gran pista de baile con 12x Bálsamo Oriental. Hoy de las comidas. Plaza en Alsina y Perú.

Hoteles y casas de pensión

Hotel "Imparcial". Grandes comodidades para personas de bienes económicos. Pte. Uruguay 372. U. T. 38 - 4928.

Hotel y restaurant alemán "Felipe". De Felipe Bitzer. Salón comodidades para familia. Mitre 1170.

Hotel "Rivadavia". Rivadavia 1161.

Pensión familiar, Alsina 1042. U. T. 34 - 4.0.

Piezas y comidas, a $ 70. Perú 339.

Se ha inaugurado en casa de familia honorable. Piezas 2120, Pasaje Santa Fe, 1. Ptos. 5. No permitir si prefiere.

Hotel "Imperial". Rivadavia 1677-85. Ahí mas piezas amuebladas, desde 1.50 hasta 7 pesos.

Hotel - Restaurant Americano, "Pyrus" Hotel a lujosos. Habitaciones departamentos para familias. Piezas y comidas económicas para caballeros. General Artigas 74. U. T. 3236 Plata.

Sanatorios

SANATORIO ARGENTINO (S. A.) Para enfermedades mentales y nerviosas. Administración, Administrador, Director técnico: Prof. Dr. José T. Borda. Médico-Director: Prof. Dr. Gonzalo Bosch. Interno: Dr. José Raúl Monasterio Odena. Rivadavia 1820. U. T. Rivadavia 3.25.

CLINICA PSIQUIÁTRICA

Enfermedades nerviosas y mentales. Director: Prof. Dr. SERIO ROJAS Avenida San Martín 1872 - 76.

SANATORIO LAVALLE

LAVALLE 3746. Directores: Dres. José y Gerardo. Clínica Quirúrgica y Medicinal. Los distintos médicos de turno, día por día. Directivos médicos.

SANATORIO PARQUE DE LA CIUDAD. Nervioso. Director: Dr. Juan Ramón Beltrán. Rivadavia 1864. U. T. Rivadavia 3.25.

CLINICA UROLOGICA. Dres. F. Gingastel y R. T. Carlone. Hemorragia. Blennorragia. Diagnóstico. Rivadavia 1864. U. T. Rivadavia 3.25. Mayo 6724.

INSTITUTO BENOPAYA. Especialistas: José T. Borda y Dr. Angelo A. Benopaya. Rivadavia 1864. U. T. 3.25.

Hemorroides

Tratamiento económico sin operación, que se interrumpe sus quehaceres si ningún hospital. Gabinetes médicos especialistas, gratuito. POLICLINICO CENTRAL, LAVALLE 668 Do 15 a 17.

AUTOTERAPIA POR CARBONO DIÓXIDO: doctores Dres. Carlos Mazzini y P. F. Arias. Consulta de 2 a 4. Corrientes 1441. 41-3287

Dres. OCAMPO, GANDULFO y Freyre. Consulta, clínica médica y cirugía. Cerrito 1270. Plata. Teléf. 17-2515.

INSTITUTO MÉDICO DE HIDROQUINOTERAPIA. Especialidades más grande de la América del Sur. Higiene y cosmetica. Tratamiento especial para la Sífilis.

REUMATISMOS CRONICOS. Artritis, Parálisis, Neuritis y Neuralgias. Círculo económico, con pensión incluída. SANATORIO BÁVEZ. Pte. 1.0 de 18 horas. Sarmiento 1014. U. T. 41-4791.

Radiotelefonía

RECEPTORES, TRANSMISORES, REPUESTOS Y ACCESORIOS

Receptores Médicos desde $ 100. Veinte y Bolívar. Bodi. Mitre 2172.

Alquiler una radio-receptor eléctrico, a 12 mensuales, y a los 10 meses es suyo. Bodi. Mitre 2172. Veinte y Bolívar. Cerrito 590. U. T. 34 - 4.0.

Para receptores de cabina, Rauigrafos, Bodi. Veinte y Bolívar. Cerrito 590.

Luis Gall. La casa más antigua en Radio Bodi. Pte. 1620. U. T. Juncal 3190.

Dinero Ofrecido

Ofrezco dinero al 6 o 0/0, en 1a. y 2a. hipotecas, sobre casas, campos, construcciones, quintas grandes y pequeñas, plazo hipo y a depósito por mensualidades. Las operaciones resultarán directamente, con reserva sin gastos. Sarmiento 1014. U. T. Sarmiento 3.34.

Acuérdanse créditos

a los propietarios de casas o terrenos, que de capital o prestan vencimiento, a depósito. Sin gastos. Sarmiento 1014. BANCO "EL AHORRO"

Carcelis 308 Buenos Aires

EL TIGRE DE LOS LLANOS (3)

Historia de Juan Facundo Quiroga, extractada del libro de Sarmiento.

Dibujo de RAMAUGE

EN 1810 se enrola como recluta, en el regimiento de Arribeños. Más tarde pasó al ejército de los Andes, pero su espíritu rebelde le llevó a fugarse. Una ché el momento en que su padre y su madre dormían partida le da alcance y mata a cuatro o cinco y se la pasta para poner la cifrada y prender tro. Recorrido oye en tranquilo y se encuentra a la copa jetan al tigre. Facundo baja y lo acribilla a puñaladas, con las partidas, hasta San fuego al techo de paja. La historia pone en duda de un algarrobo. El tigre se echa junto al tronco, esta macabra leyenda.

FACUNDO reaparece en los llanos. Habiéndose negado su padre a darle una suma de dinero, acusándolo de la muerte de un paisano, se lanza a la vida de bandolero. Su madre, que es una mujer de carácter, le ayuda en todo lo que puede. Su hermano Dolores, que es un muchacho de 15 años y muy valiente, se une a su hermano y se dedica a la vida de bandolero.

LUEGO, en San Luis, huye de la justicia, a pie, con su montura al hombro. Dos compañeros deben alcanzarlo con caballos. Un tigre cebado sigue su rastro, perando tranquilísimamente, para terminar con él.

DESPUES de largas horas siente el trotar de los caballos de sus compañeros, que ya acercan. Entonces, corren en su auxilio, desenrollan los lazos y su... tarde comentando el suceso. "Entonces supo lo que era tener miedo", dijo más

Artículos de Interés para la Mujer y el Hogar

Si Ud. necesita trabajo productivo, le ofrecemos la oportunidad de obtenerla, aprendiendo en 3 meses el oficio de famosas modistas de la Casa Modelo "Modena", patentada por el Superior Gobierno. Habilidad hasta el No. 1.0. Pedidos de Sombreros a $ 6.50 y vestidos por año $ 250 mín. Con ellos podrá usted crear fácilmente una buena cantidad. Le comprameos la prueba. Instrucción diaria, mediante dos hojas gratuita. Facilitamos las máquinas. "La Modena" Sarmiento 1014. U. T. 41-4791. Si el pide que tiene dos alumnas y que está rápidamente medidas de fantasía. Solicitamos en cuanto cada consultorio prácticas. Fuera fotetos y catálogos explicativos. Por Personal Sólicitado. Exclusivamente Representante exclusivo en Argentina y Uruguay: Sala C. Pretendo. MEXICO 1316. — Buenos Aires.

CREDITOS

TODO LO NECESARIO PARA LA FAMILIA Y EL HOGAR

A PAGAR EN 10 MESES

Sin Cuota Adelantada ni Recargo Alguno

LA CASA NO CONVIENE MENTE PARA COMPRAR

A. CABEZAS

Sarmiento esq. San Martín

A ganar de $ 5 a 10 diarios en su propio hogar, sin trabajo medio, en "La Remedia", basta máquina que fabrica Medias Lisas y Pantalón en 20 minutos. Enseñanza gratis a taller y vendrá. "La Remedia" se obtiene con poca suma, se pagará con parte del trabajo en 13 meses. Sarmiento 1014. U. T. 41-4791. Si el pide que tiene dos alumnas y que está rápidamente medidas de fantasía. Solicitamos en cuanto cada consultorio prácticas. Fuera fotetos y catálogos explicativos. Por Personal Sólicitado. Exclusivamente Representante exclusivo en Argentina y Uruguay: Sala C. Pretendo. MEXICO 1316. — Buenos Aires.

Médicos

CIRUGIA Y MEDICINA GENERAL

Prof. Dr. Aráoz Alfaro. Niños y enf. Internas. Pedid hora. Larrea 1724

Dr. José Arce. Cirujano general del Hospital de Clínicas. Director del Instituto de Cirugía. Lunes, miércoles y viernes de 14 a 16 hs. Rivadavia 1265.

Dr. David Spercni. Prof. de la Facultad. Int. Internas. Av. Quintana 124.

Dr. Nicolás Romano. Atiende martes, jueves y sáb. J. E. Uriburu 1972.

Dr. Héctor Basso. Clínica médica. Consultas: martes, jueves y sábados. Tucumán 1.0.

Dr. Abel Zubizarreta. Médico del Hospital de Niños. A hora convenida. Paraguay 872.

Dr. Fermín Rodríguez. Afecciones nerviosas, mentales y sífilis. Lunes a 16. Paraguay 1220. U. T. 44, Juncal 0562.

Dr. A. Marano. Jefe de Clínica de la Facultad de Medicina. De 14 a 16. Independencia 2444. U. T. 62 - 2631.

Dentistas y Nervosos. Pro-

fesor Dr. Carlos Rodríguez Beltrán. De 14 a 18. Lavalle 910. U. T. 4566. Retiro.

Dr. Fontana. Hemorroides. Cura sin operación. 18 a 19. C. Calvo 1798.

Dr. L. Almeida Huerta. Diplomado de Nancy por la Universidad de Buenos Aires. Consultas: Lunes, miércoles y viernes. Cerrito 1270.

Dr. Julio Domínguez. Especialista en Enfermedades de Vías Urinarias y de los Riñones. Consultas: Lunes, miércoles y viernes. Cerrito 1270.

1er. GRAN CONCURSO MENSUAL

Avisos Económicos Clasificados

BASES DEL CONCURSO: Desde la fecha queda abierto este Gran Concurso, en operación con la nueva sección AVISOS ECONOMICOS CLASIFICADOS, que aparece desde hoy en todas las ediciones de CRITICA, bajo el título de "AVISOS ECONOMICOS".

1.º Este Primer Gran Concurso de la nueva sección AVISOS ECONOMICOS CLASIFICADOS durará 10 días, incluído el 10 de Agosto.

2.º Todos los días, incluído entre los Avisos Económicos, aparecerá una FRASE CELEBRE. El lector debe buscar esa frase — no la será difícil encontrarla, — y llenar el cupón que se — en la segunda página de esta edición. En donde dice de quien es, quien la pronunció, a quién se atribuye la "frase célebre" de que dice. Nada más. Cada cupón que reciba CRITICA, con esas indicaciones del 1 al 10 — deben guardarse, para ser publicados después — CRITICA, una vez cerrado el concurso, que será el 21 de Agosto. El lector puede enviar cuantos cupones quiera, pero cada cupón debe corresponder a una frase, que ha sido publicada entre los avisos que aparecen en la sección Avisos Clasificados.

3.º Diariamente se hará una pequeña referencia sobre la frase que aparecerá incluída entre los avisos. Para que los lectores puedan buscar en Avisos Económicos, se transcribirán las frases pronunciadas por algún personaje histórico.

4.º Todo Lector Participante de este Concurso debe enviar todos los cupones que tenga a la fecha, lo antes que pueda, y una vez publicada la frase, no se aceptarán cupones de esta clase. Los cupones deben llegar a CRITICA, Concurso Avisos Económicos Clasificados — Los 30 días después de la publicación de la frase.

5.º Se aceptarán cupones con las soluciones hasta el 10 de Agosto.

IMPORTANTE: Como este Concurso durará 10 días, se aceptarán cupones de las frases que se publicarán en los avisos clasificados. Las personas que tomen parte en el guardan todos los cupones correspondientes a las frases que se acompañen los 20 cupones — una vez que se publique la solución, deben enviarlos a CRITICA, para la calificación.

CINCO GRANDES PREMIOS

Faeton

Abogados y Escribanos

ESTUDIOS DE ABOGADOS

ESTUDIO

Dres. Melo y Nisegl,

Procurador Ernesto R. Fregosi

RECOQUISTA 10, 2o. piso

U. T. 4340 y 1186 Avenida

Roberto M. Ortiz Abogado. Ha reabierto su estudio en la Avenida de Mayo 1152, 2o. piso. U. T. 38, Mayo 6724.

Estudio del Dr. Antonio Trabucco Civil y Comercial

Mitre 1135. — U. T. 37 - 1692

Vicente U. Gallo

Estudio de Abogado

de Mayo 1411. U. T. 6665. Riv.

Berrey. Abogado. Estudiante, escribir o 215 - 220.

Alejandro Rizzo

Abogado

Mayo 1411. U. T. 23 - 6.0.

Víctor Molina

Abogado

Pte. 1656 Mayo

Abogado. Flo-

Julio 215, 2.º Pte.

Abogado.

2.º Pte. 8.0.

Abogado.

U. T. 38-9.

Abogado.

Av. Mayo

Abogado

Av. Mayo

Abogados y Escribanos

ESCRIBANOS DE LA PLATA

Manuel F. Ayestarán. Escribano. Nº 38. Nº 70. U. T. 648. La Plata.

Antonio Schifino. Escribano Calle 48 - 432. U. T. 1149. La Plata.

Pedro Ramón Chaves. Escribano público. T. Nº. 947. Teléf. 1171. La Plata.

César Rodríguez Portal. Escribano. Calle 8 No. 811. Teléf. 1416. La Plata.

José Pascua. Escribano. Calle 49 No. 541. Teléf. 3806. La Plata.

José R. Romero. Contador diplomado. Calle 48 - 978. La Plata.

F. Antonio Biscotti. Procurador Universitario. 55 No. 571. La Plata.

Rodolfo César

Procurador Regular Público

Calle 17 No. 1441. Teléf. 3240. La Plata

Compañías de Seguros

LA CONTINENTAL

Compañía de Seguros Generales

Avda. Pte. Roque Sáenz Peña 535, piso 6o.

$ 10.000.00 m/n

POR MUERTE

$ 10.000.00 m/n

POR INVALIDEZ

Y ADEMAS: EL PORCENTAJE PERMITIDO PARCIALMENTE CUENTA ANCLAMENTE ABONADO POR DE

$ 40.— m/n

Seguro Profesional!

Contra toda clase de accidentes en la profesión y fuera de ella en viajes y práctica de deportes, etc., etc. Para Médicos, Ingenieros, Personas, Comerciantes, Industriales, Empleados, etc., etc.

VOLANTE FOLLETO GRATIS

Licitaciones Oficiales

LITOMENSIA Municipal de Avellaneda — Licitación Pública — Adquisición de ... Término de quince días para la adquisición del pavimento de dos lados y ... de asfalto en las siguientes calles: Dorrego, Pedro Díaz, Campos hasta las vías del F. C. Midland; Garibaldi y Mitre, Mitre hasta Dorrego; Mitre, Dorrego hasta Rosas; Mitre, Rosas hasta Pte. Tejedor; Mitre, Pte. Tejedor hasta Pte. Gallegos; Mitre hasta el límite del Partido Avellaneda; Cerrito, Dorrego hasta Remedios de Escalada hasta Haití; Cerrito hasta Remedios de Escalada; Remedios de Escalada hasta M. J. Campos; Barragueta, Dorrego hasta Remedios de Escalada; Barragueta hasta Pampa; Lomas Valentinas, Pater, Valparaíso, Choele Choel, Pasos de Burgos, Haití, Río Negro, Rosas, Pte. Tejedor, Pte. Gallegos, Pte. Roca, Remedios de Escalada hasta Haití; Choele Choel, Pasos de Burgos, Haití, Río Negro, Rosas, Pte. Tejedor, Pte. Gallegos, Pte. Roca, Remedios de Escalada hasta Haití; Choele Choel, Pasos de Burgos, Haití, Río Negro, Rosas, Pte. Tejedor, Pte. Gallegos, Pte. Roca, Remedios de Escalada hasta Haití; Remedios de Escalada hasta Haití; Remedios de Escalada hasta Haití;

El Domingo se Realizarán Varios Matches por el Campeonato Argentino de Football

Corresponden Estos Encuentros a la Primera Rueda de las Zonas, 2, 3 y 6 de Buenos Aires y Gualeguachú Respectivamnte

EL INTERES DE LOS AFICIONADOS

Numerosos encuentros deberán disputarse el domingo correspondiente a la primera rueda en algunas zonas de las que se ha dividido el campeonato argentino.

En esta fecha ya comienzan a intervenir cuadros calificados de ligas de importancia. Por lo tanto, en esta rueda puede alcanzar lucidos contornos y al mismo tiempo interés entre los aficionados del interior, que siguen las campañas de sus equipos favoritos.

Entre los inscriptos de la segunda zona, el match que logrará atraer más concurrencia y mayor interés en la jornada, será el que dobe disputarse entre las ligas representativas de San Nicolás y Pergamino.

Ya una vieja y amistosa rivalidad los encuentros entre estos equipos siempre ha despertado entre los aficionados de San Nicolás y Pergamino gran interés, ya que además de tratarse de vecinos, ambos se disputan la supremacía futbolística del Norte de la provincia de Buenos Aires.

La Liga Deportiva de San Nicolás que debuta en estas lides, se apresta para enfrentar a la Asociación Deportiva Pergaminense en la localidad sede de esta última.

A pesar del entusiasmo que los nicolaítas ponen en todas sus intervenciones, creemos deberán sucumbir ante la mayor técnica y potencialidad del equipo de Pergamino, donde actúan elementos de reconocido valor, que han dado pruebas en diversas ocasiones en los fields porteños.

Pergamino, ciudad donde los cultivos del deporte se acentúan a millares, el domingo concurrirá en masa al campo de juego con el fin de alentar a los suyos, y tendrá ocasión de presenciar una lucida contienda, donde sus colores llevan mayores probabilidades de victoria.

La lucha en Chivilcoy

En Chivilcoy, sede de la liga chivilcoyana, ésta disputará el triunfo con la Asociación Mercedina, que tomará parte por primera vez en el mencionado certamen.

Ambas asociaciones tienen en sus representantes, equipos discretos, que se han inscripto en la disputa del pagaó certamen, para lanzarse en los Jugadores nuevas nociones de juego, no aspiran a tener una clasificación decoliante, pero como se trata de dos entidades vecinas, se disputarán con ahinco los puntos reglamentarios.

Las probabilidades de victoria tanto se inclinan hacia uno como otro bando, ya que las fuerzas parecen ser parejas en méritos, pues en partidos amistosos disputados por equipos integrantes de las referidas ligas, han dado el valor real de las representaciones.

Cualquiera de los dos que resulte vencedor, habrá logrado una satisfacción y una satisfacción para sus simpatizantes, por lo que pondrán a prueba todos sus entusiasmos y valores con el fin de conseguirlo.

Un buen match en Zárate

La Federación Platense, que al domingo pasado eliminó a la Liga Quilmeña por la disputa de la rueda preliminar del mismo torneo, deberá trasladarse a Zárate con el fin de disputar al equipo representativo de la entidad local, el match que tiene asignado.

El eleven representativo de la Federación Platense, compuesto en su mayoría por jugadores de reconocidos valores y que en disputas por campeonatos anteriores han eliminado a varios adversarios, sucumbieron ante el equipo representativo de la Asociación Amateurs Argentina, provincia, por cinco tantos a uno, uno de los más calificados para clasificarse ganador de su zona.

Frente a la Liga Quilmeña, en un excelente match donde llevó el control de la lucha, al impuso a su tenaz rival por la mínima diferencia.

El equipo representativo de la Federación de Zárate, tiene también buenos integrantes, pero, como manifestamos, su rival debe imponerse por su mayor calidad.

De cualquier forma, los aficionados zaratenos tendrán oportunidad de presenciar un buen encuentro y quien puede dar lugar a refidas y lucidas incidencias.

Un lance entre vecinos

El encuentro restante pondrá de frente a los equipos de la Liga Deportiva del Chacabuco, y el representativo del Chacabuco, que por año 1928, la primera se impuso por cinco tantos a uno, después de una lucha no exenta de interés.

Ambos adversarios se apresten a superar la performance del año pasado, uno para vengarse de la derrota sufrida y el otro para confirmar aún más su superioridad.

El match se efectuará en Junín, pudiéndose anticipar desde ya que el lucido encuentro entre estas aficionadas se efectuará, ya que muchos simpatizantes de la Asociación de Chacabuco se apresten a dirigirse a la nombrada ciudad, a fin de presenciar la supremacía futbolística del Norte de la provincia de Buenos Aires.

Dos buenos lances en la tercera zona

Correspondiente a la zona tercera del certamen argentino, se efectuarán en las ciudades del Azul y Olavarría, dos matches para la disputa del título de ganador de la zona.

La Liga Azuleña enfrentará a la Asociación de Olavarría, match ésta que ha logrado interesar vivamente a los deportistas de ambas ciudades, en mérito a los partidos que por el noveno campeonato ambos han disputado y que en el primer partido empataron en cuatro tantos y en el siguiente la Liga de Olavarría se impuso por el mínimo score.

Esos resultados dan fe de la paridad de fuerzas existentes, y al ser la Liga Olavarría local el titular, éste fué más bien obra de la casualidad, ya que la lucha se caracterizó por la equivalencia de fuerzas de ambos contrincantes.

Uno y otro tienen los mismos títulos para lograr el triunfo, ya que tienen conjuntos compuestos de positivos valores; así que rían a la cancha con ansias de triunfo, no obstante, con el fin de clasificarse, ya que, según sus actuaciones anteriores, se ve similar como contrincantes reales.

El otro partido a disputarse en Coronel Suárez, entre el equipo representativo de la entidad local y la de Tres Arroyos, no tiene la importancia del anterior, ya que si bien la Liga de Tres Arroyos recién esta año disputa el campeonato, en la rueda preliminar venció al equipo de la Liga Deportiva Pringles, por el elevado score de cinco tantos a cero, mientras que en el campeonato del año 1928, los de Coronel Pringles se impusieron a Coronel Suárez por cinco a uno.

En consecuencia, el debutante no aparece como el primero ganador de la brega, pero como la lógica depara siempre resultados adversos, se le podría considerarlo como ganador efectivo.

Los partidos en Gualeguaychú

En la provincia de Entre Ríos, se disputarán dos matches correspondientes a la zona sexta del decimo campeonato argentino, que se llevará a cabo en el dominguero próximo.

El que ha logrado despertar mayor interés será el que enfrentará a los dos equipos representativos de ciudades de Gualeguay y Gualeguaychú, ya que ambas se disputan la supremacía del fiel de la provincia.

En el campeonato anterior, en el encuentro que se disputó en Gualeguaychú, los locales, después de una lucha reñida, se impusieron por cuatro a cero sobre sus adversarios y como en aquella ocasión el fiel se invertirá, los de Gualeguay se aprestan a vengarse.

En ambas localidades, el solo anuncio del match, ha interesado vivamente a los deportistas de ambas localidades, los que se aprestan a concurrir al match para alentar a sus respectivos partidarios.

El partido restante lo disputarán los afiliados a Liga Federense y Liga de Villa Libertad, donde la superioridad de los primeros se manifiesta y que, evidentemente, debe poner su mayor clase y condiciones.

CRITICA y los Clubs de la "B"

LAS modestas instituciones que en la actualidad, en la primera división "B", saben reconocer el estímulo que CRITICA les presta en todas las oportunidades, como lo prueba la nota enviada por el club Progresista, cuyo aviso, sin mayores comentarios, damos a continuación.

Señor Jefe de la Sección Deportes del diario CRITICA. — De mi consideración: Al dar comienzo la nueva temporada de la sección "B", el club Progresista se hace un deber en agradecer al diario CRITICA en general, y al señor jefe en particular, las palabras de estímulo que se nos prodigaron durante nuestra última campaña y esperamos que no las escatimen en la que vamos a comenzar, pues sirven de aliciate, tanto a nosotros como a nuestros jugadores como a nuestros socios.

CRITICA es el diario popular por excelencia, defensor de las instituciones que no cuentan con el calor de la entidad superior; encuentran en CRITICA, esos clubes, que a sus protestas, que pueden servir algunas veces para remediar que no siempre los clubs más grandes son los que practican más caballerosamente el viril y popular deporte.

Señor Jefe: nuevamente reiteramos a Vd. nuestro agradecimiento y nos ponemos a su entera disposición.

Saluda a Vd. atte. — Angel Affranchi, secretario.

Un Centro Half que se Destaca

Dentro de la mediocridad del juego desplegado por los conjuntos de San Martín y Sp. Dock Sur, se destacó con caracteres netos, el centrehalf A. Prieta, componente del último de los clubs nombrados. Incansable, entusiasta, seguro en el quite y de enérgico rechazo, este jugador llamó poderosamente la atención de los espectadores.

EL DOMINGO SE CUMPLIRA LA 5a. FECHA DE INTERMEDIA

Correspondiente al campeonato de ascenso que disputan los clubs de intermedia se realizarán el próximo domingo los siguientes encuentros:

ZONA CENTRAL

Marplatense B. C. Gutenberg; Flores — Germinal; Sportivo Devoto v. Buenos Aires; Bella Vista v. Sp Talar; Santos Lugares v. Centenario Argentino.

ZONA NORTE

Sportivo Olivos v. Martínez; Canal San Fernando v. Deportivo Savoiardo; Sp. de Mayo v. Villa Crespo, y Florida v. Victoria.

ZONA SUD

Lomas Wanderers v. Deustcher; Adrogué v. Barracas Juniors; Sp. Avellaneda v. Wilde; Isla Maciel v. Savandi; Perla del Plata v. O. y R. de Lanús.

ZONA OESTE

Liniers v. Nueva Pompeya; Alblón v. Sp. Ituzaingó; Libertad v. L. N. Alem; Bristol v. Ramos Mejía.

QUEDAN LIBRES

Conforme lo dispuesto por el C. U. quedan libre de todo compromiso para el próximo domingo los siguientes cuadros: Caseros, La Paternal, Sportivo San Telmo, Deportivo Argentino, Balvanera y Almagro fuerte.

UN CROSS COUNTRY TENDRA LUGAR EL DOMINGO

El próximo domingo realizará el Club Atlético River Plate, un Cross Country por las inmediaciones del Barrio Belgrano y el Campo de Deportes de la mencionada institución, el cual comenzará a las 15 horas, fijada la siguiente manera: Los que hayan ganado por primera vez en cualquier distancia o carreras llanas de 2.000 metros o mayores saldrán juntos y darán ventaja de ventaja a todos los perdedores.

La inscripción cuyo costo es ha sido en 1 $ moneda nacional, se recibe hasta mañana por carta a nombre del señor Servando Recarede en Avenida de Mayo 715.

HABRA PARTIDOS POR EL TORNEO INTERNO, EN FERROCARRIL OESTE

Esta noche continuará disputándose el Torneo Interno del Interior de Pelota, club Atlético Ferrocarril Oeste en la cancha que esta institución posee en la calle Cucha Cucha 350, con el siguiente programa de partidos:

A las 19.30 horas, categoría nov. E. S. Angel y R. Cerutti c. Lorenzo y L. M. Modenesi; a las 20 horas, categoría 3a. R. Alonso y J. Bigogno c. J. Scursoni y C. Calocinero; a las 20.30 horas, 4a. categoría, V. Cannata y Y. Quercio c. R. P. Mazziano y G. Marquisi; a las 21 horas, categoría, M. R. Varela y V. C. Pisano c. A. del Castillo y L. Isola; a las 21.30 horas, 3a. categoría, E. Zamboraín y J. Quintín c. O. Fresca y M. Lizzi; a las 22 horas, 3a. categoría, A. Echeverría y V. Meyrank c. J. P. Miranda y R. C. Rodríguez; 23.30 horas, 2a. categoría, E. G. Fresca y R. J. Poncato c. P. Balzarini y H. Aleva.

Para Mañana, en Hurlingham, Habrá Matches de Polo

Corresponde a la Copa Challenge Mensual

Mañana, en los "grounds" que el Hurlingham Club posee en la vecina localidad del mismo nombre, se iniciará la disputa de la Copa Challenge Mensual, correspondiente al corriente mes que como es costumbre hace disputar dicha institución y en la que intervienen únicamente equipos constituídos por socios.

Dos encuentros eliminatorios se jugarán, interviniendo tenga compuestos por algunos de nuestros mejores jugadores, lo que hace pensar que los mismos resultarán prédigos en jugadas de interés.

Los equipos se presentarán constituídos en la forma siguiente.

Cancha No. 1 a las 14 en punto: Areco v. Santa Lucía. — Areco: A. J. Kenny 5, M. Kenny 1, L. Duggan 2, E. Duggan 1, total, 12.

Santa Lucía: J. Nelson 8, V. O'Farrell 2, F. Dowling 3, D. Cavanagh 5, total, 18.

Cancha No. 2 a las 14 en punto: Salsic v. Geo Bingo. — Salsic: C. Unanga 4, J. M. O'Farrell 8, Alf. Harrington 5, L. Nelson 5, total 17.

Geo Bingo: L. L. Lacey 10, M. Emerson 1, L. S. Holroyd 4, E. Shirlet 1, total 17.

A General Pico se Trasladará Est. Porteño

Accediendo a la invitación que les formularan los dirigentes de la Asociación de Gral. Pico, el próximo domingo se trasladará a la mencionada localidad el primer cuadro de Estudiantil Porteño con el fin de sostener un encuentro contra el equipo representativo de la Asociación local.

Dada la calidad de los elementos que integran el conjunto estudiantil cabe esperar que cumplirán una buena performance frente a los pampeanos, a la vez que dejarán bien sentados los prestigios le nuestro football.

El Domingo, Un Club de Remo Celebrará Asamblea

Tendrá Mucha Importancia la del C. de Regatas de Avellaneda

LAS LISTAS CIRCULANTES

Para el próximo domingo, el Club de Regatas de Avellaneda celebrará su asamblea general ordinaria, en la que se tratará la aprobación de la memoria y balance correspondientes al último ejercicio, que como hasta ahora, se hará así sin discusión, dado el unanimismo detallo que se observa y el crédito que tiene y merece su activa comisión directiva.

El punto de capital importancia en la referente a la elección de las autoridades que deberán regir los nuevos destinos de esta prestigiosa institución para ello pos ocuparemos del contenido de las dos listas que se pondrán en juego.

En la actualidad, el Club de Regatas de Avellaneda tiene aprobado un proyecto de edificación del ingeniero Bunge, que ya ha logrado lo más grandioso en ellas similares, para ello basta decir que su costo está presupuestado en la cantidad de millón de pesos.

Hagamos algo de historia: sabido es que el club de Avellaneda se fundó con la dirección de los actuales dirigentes; que este club prosperó mientras ellos se fé en su mando, pero en época que dejaron la dirección para darles una lección a los que desdeñan manifestaron el saldo de su lado el borde de la ruina; el club se liquidaba cuando dos ancianos viejos y con los actuales lo tomaron nuevamente y entonces con unos 400 socios y un déficit de $ 627 mensuales luchaban como ellos saben hacerlo y hoy lo vemos con un capital de 325.000 pesos y 1237 asociados, teniendo solamente una deuda de 22.000 pesos, para la cual disponen de una entrada mensual superior a 5000 pesos.

Ahora que el club se encuentra en estado floreciente, un grupo de socios pretende tomar posesión del club, pero hay que recordar que es preciso dejar a los actuales dirigentes que terminen su gran obra.

La lista opositora está formada por asociados de la capital federal, quienes tratan de buscar candidatos de Avellaneda para que los acompañen, pero ya nada quiero aceptar cargo, si por ejemplo tenemos a la vista, la renuncia de los señores: Luis Carbone, Alberto Rordell, doctor Juan Martín Mitnburu, Domingo Boitaro, Carlos Scotto, Mario Chiesa, etc.

El elemento viejo

En la lista, digamos oficial, figuran siete candidatos que son socios fundadores y elementos como el presidente, el concejo secretario y alma de Avellaneda, Leandro Salas Chaves, que ha ocupado este puesto durante quince períodos, Leandro Holoque y el escritor Arturo De Vincenzi, estatuas vivas por su club y activos financiistas para el mismo. Arturo Martín Burcó, hurco conocido remero que se formó en La Marina activo dirigente que fué capitán en varios períodos y durante su actuación en cuando se conquistaron trofeos en el "Tigre" junto temonas al ingeniero Bernardo Debenedetti, quien remó por un club en distintas oportunidades y luego en las regatas universitarias donde consiguió varios triunfos y por último entre los fundadores le tenemos a Ricardo Martín Barceló, otro remero que se destacó por su gran entusiasmo y cariño por su club.

Los componentes de la lista oficial

Como los estatutos del Club de Regatas de Avellaneda estipulan que los cargos de comisión directiva deben ser nombrados por la asamblea más uno de ellos, damos a continuacia la forma que se presenta la lista de verdadero prestigio, aun que esto tenga un asomo de querer molestar a los candidatos de la lista opositora en sus condiciones personales, sino hacer resaltar el crédito que merecen los nombres de los candidatos, dignos, obligados por sus condiciones personales, deportivas, como financieras y terminemos diciendo aquel viejo adagio: "más vale malo conocido que bueno por conocer", y que perdoden los de la lista oficial, que es esta:

Presidente, Nicanor Salas Chaves; vicepresidente, Leandro Holoque; secretario, Arturo De Vincenzi; pro. Héctor M. Toranza; tesorero, Emilio J. Bogeno; pro. Alberto Rordell; capitán, Ricardo Martín Burburu; vocales: Lucas Blanillas, Juan Esperne, Bernardo Benedetti, Juan J. Chalapanda y Ricardo Martín Barceló.

Suplentes: Rubén Batini, Alberto Vázquez, Francisco Bernardo, Arturo J. C. Gat-Amota, Francisco Ben y Ricardo Culler.

SECRETAS
AVARIOSIS - 914
INSTITUTO MEDICO LAVALLE
Hiperortrofia, Prostatitis, Impotencia, Sangre, Sífilis, etc. Consultas de 14 a 21 horas. Consultas, Enfermedades de Señoras. Consultas, Enfermedades de Señoras. (3 a 5 p. m.) Santiago de 9 a 11

Lavalle 1494 (1er. piso A)

SECRETAS URINARIAS
Dr. PRATT
ESPECIALISTA
Tratamiento completo de la BLENORRAGIA AGUDA, CRONICA, PROSTATITIS, URETROSCOPIA Y DIATERMIA
ABONOS ECONOMICOS
Consultas de 14 a 21 horas
Corrientes 1196

INSTITUTO MEDICO Y FISIOTERAPICO
Dr. A. FEINMANN
VENEREAS
CURA RAPIDA - ABONOS ECONOMICOS
IMPOTENCIA - DEBILIDAD SEXUAL
ESTRECHEZ, TRATAMIENTO SUSTITUTIVO NO ATOXICO, ENFERMEDADES DE LA PIEL, ERUPCIONES PUBERALES EN LOS MANCHAS SEXUALES, ESTERILIDAD, ESTRECHEZ, ESTRIAS, ATONIA, ESTRIAS, ESTRIAS, ESTRIAS

París la Llama Miss ☆☆ El Derecho de la Mujer ☆☆ Princesas Oscuras

Mlle. MAGDALENA BRILLANT, de 21 años, llamada Miss París en el reciente concurso de belleza internacional. Miss París tiene cabello rojo y ojos verdes.

PERIODICAMENTE, MOSCU ATRAE A CENTENARES DE HABITANTES con motivo de sus frecuentes congresos. He aquí a las delegadas de los obreros rurales de la región del Volga, gobierno de Orel, en Siberia, concurrentes al XIV Congreso de los Soviets.

LA PRINCESA MAFALDA, SEGUNDA hija del rey de Italia y esposa del príncipe de Hesse, con su hijo Mauricio, de 17 meses

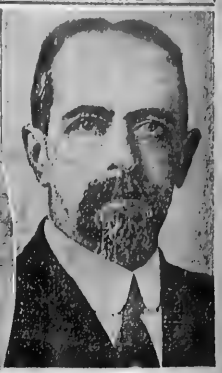

UNA RECIENTE FOTOGRAFIA DEL Comendador Serafini, primer gobernador de la Ciudad del Vaticano, creada por el tratado Laterano.

HAY EN AGOSTO UN CAMPEONATO de natación en profundidad, en Waikiki, Hawai, en el que tomará parte Miss Frances Dickerton, eximia nadadora en la materia.

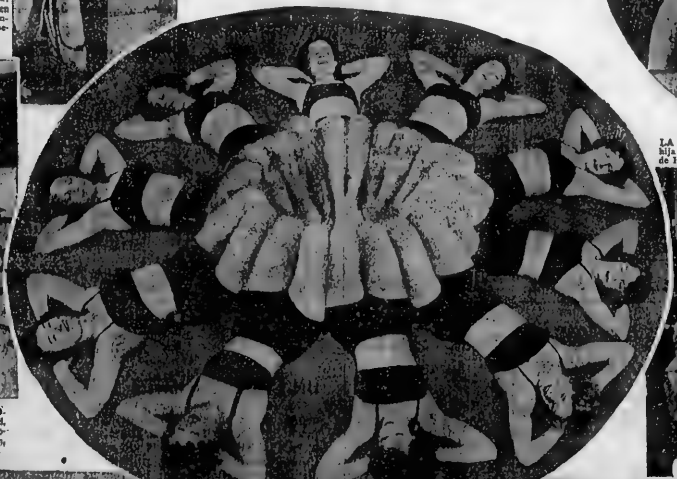

MISS BETTY FORD, JOVEN DE 17 años, que al decir de los psicólogos es un extraordinario ejemplo de genio.

EL ARZOBISPO DE MEJICO, D. LEOPOLDO RUIZ Y Florez y el obispo D. Pascual Díaz, saliendo del Palacio de Gobierno, para arreglar la cuestión religiosa con Portes Gil

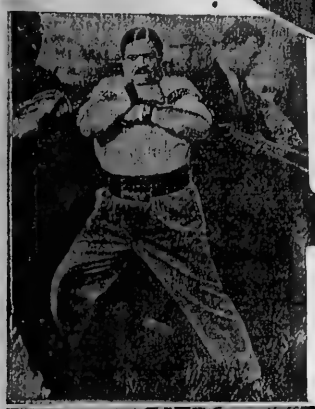

LA GORDURA ES ENEMIGA del deporte y viceversa. Por eso, estas socias del Club de Deportes de Lincoln, han resuelto tomar el sol en rueda amical, para reducir la gordura. Recomendamos el sistema.

BARTA, ES UN HERCULES YUgoeslavo que hace la siguiente prueba: se ata en los brazos dos aviones con motores de 250 H. P., puestos en marcha en direcciones opuestas, a pesar de lo cual, no hay quién lo mueva. Esta prueba se ha realizado cuantas veces se quiso, con distintos aparatos, por, si los motores no marcharan bien, pero todo fué inútil. Quinientos caballos no conmovieron los brazos de Barta, que los mantuvo firmes

EL ALCALDE DE NUEva York quiso experimentar forma en que opera el aparato del grabado, que no es otra cosa que un ingenioso dispositivo para fastidiar a los fastidiosos. Es un simple timbre de alarma para incendios. Basta bajar una manivela para que los bomberos se presenten mal lugar del llamado. Pero las bromas son frecuentes, y entonces, una cámara cinematográfica registra la vera efigie del chistoso, en la forma que indica la figura de la izquierda

DENTRO DE POCO LOS AUTO MOVILES NO SE DIFERENCIARAN DE LOS TRENES. POSEERÁN todas las comodidades necesarias para viajes a gran distancia. Este es el nuevo modelo de lujo correspondiente a 1929, de la Pickwick Corporation Nitecoach, con el cual ha quedado inaugurado el servicio de combinación aéreo y terrestre, entre San Diego (California), y Portland (Oregón).

RECORDEMOS A UN HOMBRE ESFORZADO Y LA ACTUAL generación de su ilustre apellido. Se trata del doctor Wilson, de Old Chitambo, nieto del gran explorador Livinstong, que develó una parte del misterio africano. Se le ve en compañía de su esposa y de su hijo, en el mismo sitio donde fué enterrado el corazón del gran explorador.

¿QUIENES QUIEN?

WALTER E. EDGE

Se han confirmado los versiones que anticipara el telégrafo sobre la designación del senador Walter Evans Edge, como embajador de la Casa Blanca ante el Elseo, en reemplazo del extinto embajador Myron T. Herrick.

En efecto, se anuncia que el señor Edge ha sido designado para tan importante cargo y que el nuevo embajador saldrá para París no bien terminen las sesiones extraordinarias del Congreso.

El senador Edge (apellido que quiere decir borde, orilla), Dordgeurk u orillará las diferencias económicas entre Francia y los Estados Unidos?

Nunca ha sido diplomático, pero ha sido y es periodista y... vaya lo uno por lo otro.

Nació en Filadelfia el 20 de noviembre de 1874. Hizo sus estudios en las escuelas públicas elementales y en la clásica, siendo un muchacho todavía, se inició en una imprenta para aprender el oficio de tipógrafo; fué en la "Atlantic Review", de Atlantic City (Nueva Jersey).

Muchacho todavía, del taller pasó a la redacción, y, a los pocos años montaba una agencia de publicidad, y, como es usual en los Estados Unidos, en base de esas agencias, fundaba periódicos. Fué así Edge propietario sucesivamente del "Atlantic City Daily Press" y del "Atlantic City Evening Unión". Después se engolfó, con éxito, en asuntos de negocios y de bancos.

Desde 1897 a 1899, tuvo a su cargo el diario de sesiones de Nueva Jersey; desde 1901 a 1904, ocupó la secretaría del Senado de ese Estado y esa última año fué elector de presidente de la República.

En 1910 era el leader republicano en la Legislatura de Nueva Jersey, ocupando una banca, en el Senado durante dos períodos.

En 1917 fué elegido gobernador de dicho Estado por tres años, pero renunció en 1919 para pasar al Senado Federal por el período 1919-1925. Como se ve, también allí hay gobernadores que de la gobernación pasan al Senado Nacional... En 1925 fué reelegido por otro período de seis años.

Ha colaborado en leyes tan importantes como la de presupuesto, en la del establecimiento de una oficina central de compras oficiales, y en la de compensación del trabajo a los forasteros.

En la guerra con España fué voluntario del 2o. de Infantería de Nueva Jersey y hoy es comandante de Guardias Nacionales de esos Estados (Reserva), dos grados más que ningún don Epódio.

Casado en primeras nupcias con Mrs. Lee Philippa, de Menfis, enviudó en 1915. En 1918 contrajo segundas nupcias con su actual esposa Camila Loyall Ashe Etwall, que está la embajadora norteamericana en París.

Es presbiteriano (secta protestante) que no admite, entre otras cosas, la autoridad de los obispos, y tiene su domicilio particular en Ventnor, Nueva York.

Es amigo personal y político del presidente Hoover y en circunstancia contribuirá, sin duda, a facilitarle el desempeño de su cometido.

Así, en síntesis, la vida de este estanciero y senador que, cosa muy común en los Estados Unidos, inició su lucha por la vida como aprendiz de tipógrafo y sin más bagaje intelectual que el que proporcionaban las escuelas elementales de hace medio siglo.

A $ 30 Dentaduras Completas
Para mastricación perfecta.
Traigan cualquier dentadura vieja dejándolas nuevas.
Trabajo garantido
TALCAHUANO 272

POLICLINICO CENTRAL LAVALLE 988—1º PISO
HEMORROIDES
TRATAMIENTO ECONOMICO
SIN OPERACION
NO INTERRUMPE OCUPACIONES
NO DEJAMOS HABITUAL
SOLICITE FOLLETO GRATUITO
DE 15 á 21

A $ 50 Dentaduras completas que quedan fijas.
GRATIS: Extracciones sin dolor, con anestesia
CORRIENTES 3274

BREVES TRAGEDIAS DE LA VIDA MODERNA

por Jimmy Murphy

MALCOLM SE FUE A EUROPA

Aprovechará su Viaje de Placer para Visitar las Grandes Fábricas Europeas de Automóviles

En el Cap Arcona que abandonó nuestro puerto esta madrugada, partió para Europa el conocido "as" automovilístico y buen amigo de esta casa, señor Juan A. Malcolm.

El nombrado aportaman realizará un viaje de placer por diversas ciudades del viejo mundo y aprovechará su permanencia para conocer el adelanto de la industria automotriz en lo que a coche de carrera se refiere, no siendo difícil que se aliste para disputar con su "Mercedes" algunas de las grandes pruebas que se disputarán en Europa. Conociéndolo a Malcolm seguroso estamos que de decidirse a intervenir, sabrá deender con cariño y altura los colores nacionales.

Despidiéndolo, anoche sus amigos se reunieron ofreciéndolo una cena que transcurrió en un ambiente de alegría y se formularon votos para que tanto el viaje como la permanencia se realizaran en la mejor forma. Y en el de regreso — que va como acompañante — aliste a un colega, alegrando con su carácter impagable el espíritu de todos los presentes.

Sandino Abandonó Nicaragua y Pasó a Méjico

En esta fotografía de Sandino, aparece el daudillo nicaragüeño con su pañuelo y su amplio chambergo que hicieron populares y familiares sus fotografías. Fué fotografiado en Veracruz a su llegada a ese ciudad.

Mucho Interés Hay en los Clubs de Barrio, por el Campeonato de Box Amateur

Ayer se Pesaron Más de Ciento Cincuenta Aficionados Inscriptos, y Hoy — y Posiblemente Mañana — Continuará Cumpliendo ese Requisito el Resto de los Anotados

Comenzó ayer a mediodía y continuó por la noche, el pesaje de los inscriptos en el campeonato de box de la ciudad de Buenos Aires, que con gran entusiasmo organiza la Federación Argentina de Box. A último momento, se ha resuelto suprimir el examen médico de los inscriptos, ya que a todos se les exige un certificado médico especial, del que deben presentarse unidos para poder participar en campeonatos.

El número de aficionados que se pesó durante las horas establecidas ayer para ese objeto, pasó de 150. Aun cuando es descuento que hoy se sobrepasará en mucho esa cifra, puede adelantarse que será necesario habilitar horas del día de mañana, para que se pesen los numerosos aficionados que no hayan podido hacerlo ni ayer ni hoy.

El entusiasmo en los clubs de barrio

En los clubs de barrio — semilleros de cracks — reina extraordinario entusiasmo con motivo de la proximidad de un campeonato amateur, que tanta renombrada ha de lograr. Los aficionados de aficionados — que alcanzan en cada club cifras no igualadas hoy — indican con cuánto interés se preparan los aficionados para el torneo que se avecina.

Hay clubs, como el Boedo Hoxing, por ejemplo, que anotaron 150 aficionados. En el Almagro se trabaja con una actividad enorme: el gimnasio está en las últimas horas de la tarde repleto de boxedores, que trabajan así y allá llenando todos los lugares propicios para hacer ejercicio. El ring no está un solo momento desocupado y los que no se asignan a esperar turnos realizan sus sparrers en cualquier lugar.

Ese espectáculo verdaderamente interesante, se aprecia en todos los club de barrio. El que recorra todos los semilleros periféricos de boxadores, notará la efervescencia de entusiasmo que reina en este momento, en el que por milsimo, resurge el box amateur con una quinina que no se le advertía desde hace varios años.

Se ha invitado a muchas figuras prestigiosas del deporte

En el deseo de dar al torneo una trascendencia excepcional, la Federación Argentina de Box ha invitado especialmente a figuras prestigiosas del deporte para que con su presencia y su actuación como referees y jurados contribuyan a dar brillo a la reunión del sábado próximo.

Entre los invitados figuran: Alberto Marcelo, Félix Bunge, César Viale, Eduardo Mackinlosh, Horacio Lavalle, Alfredo Copello, Manuel Gallardo, Luis Angel Firpo, Justo Suárez, Vicente Ostenti, Luis Galfiori, Julio Mocorea, Eduardo D'Agostino, Willie Gould, A. Culping, Arturo Rodríguez Jurado, Benito Nazar Anchorena, Néctor Cano, Pedro Nazar Anchorena, Nicolás Magnani y especialmente don Arturo Bullrich, donante del trofeo que se disputará en el torneo.

El pesaje de esta tarde

Esta tarde, de 18 a 20 horas, continuará pesándose a los aficionados inscriptos que no presenten con ese propósito a la secretaría de la Federación Argentina de Box, 25 de Mayo 63.

Mañana se sorteará la primera rueda

Como anunciáramos ayer, mañana se sortearán los matches correspondientes a la primera rueda del campeonato, que comenzará el sábado, con un programa monstruo, de sesenta peleas.

Un Cantor Popular nos Hace una Visita

Francisco N. Blanco, uno de los Más Meritorios Cantores del Canto Criollo

SUS EXITOS

De viaje en esta ciudad, cuna de sus mejores triunfos como cantor, hemos sido visitados por uno de los buenos exponentes, que, entendiendo la verdadera misión del que canta, ha sabido llevar las canciones nuestras, las de procedencia más netamente regional y criollísima, desde el salón hasta el último rincón de la pampa, sembrando la emoción del canto bello y bien interpretado, tanto en el corazón del hombre culto como en el del labrador o el arriero humilde y sentidor.

Nos referimos a Francisco N. Blanco, uno de los cantores más populares y, diríase, el que posee el más rico acopio de canciones del folklore y de buenas postas, sin excluir las suyas propias, quien ha llegado a la ciudad con el propósito de imprimir en discos algunas de las composiciones que más ha popularizado en sus andanzas por el interior del país y durante su estada en las ciudades.

Su llegada a nuestra casa no fué la de un desconocido, pues hace tiempo conocíamos a este cantor que, en la capital, ocupa un envidiable sitio en la consideración del público amante del canto. Y es que Francisco N. Blanco posee todo lo necesario para destacarse: una hermosa voz educada (inteligencia, buenos conocimientos musicales) y un excelente criterio artístico para seleccionar las composiciones que componen su repertorio. Une a ello un profundo conocimiento de las costumbres de los hombres de campo, Francisco N., blanco recuerda, con admiración y cariño, a Gabino Ezeiza, de quien se ufana, con legítimo orgullo, su discípulo. Y a fe que este cantor honra la memoria del gran Gabino, en cuya memoria, ha improvisado más de una vez, con verdadera emoción.

Un cantor popular

Como expresamos al principio de la presente nota, Francisco N. Blanco es lo que puede llamarse un cantor popular. Su arte, en el cual se ha creado una personalidad, le deslaca de entre el numeroso gremio de sus colegas y le ha permitido triunfar, no sólo ante nuestros públicos, sino también en sus presentaciones ante los auditorios de las repúblicas de Chile y el Uruguay, hasta las cuales llegó en sus giras y donde obtuvo un franco éxito.

Con su visita a nuestra casa, nos ha hablado de sus éxitos más recientes y de su amor por las cosas más típicas, por los versos que más reflejan nuestro ambiente campero y hablan de cosas gratas al espíritu regional y que, en verdad, constituyen el verdadero exponente de nuestro nacionalismo artístico, ya que todas emanan de sentimientos y costumbres propias.

Tan difícil camino en el cual, por cierto, se halla excluído el éxito fácil que tanto halaga a la mayoría, es el elegido por Francisco N. Blanco, y en el ha logrado triunfar, no una vez, sino muchas veces, — que va como acompañante — asistió a la comida, alegrando con su carácter impagable el espíritu de todos los presentes.

F. N. Blanco, con su guitarra en CRITICA

po y sabe tocar sus sentimientos al canto,

se adentraron en el alma de los públicos, porque supo ser noble y humilde, como gran influencia sobre Francisco N. Blanco, Fué, pueda decirse, quien lo formó, quien con sus palabras atinadas y sus consejos llenos de experiencia, le dió el verdadero rumbo en el difícil camino de enfrentar públicos de toda índole. Junto a él este cantor llegó a pulir su arte, a adquirir maestría en la improvisación que ejecuta con admirable espontaneidad y supo valorar la verdadera misión del que canta. Por eso, por lo que supo aprender al lado del sencillo hombre de color, Francisco N. Blanco recuerda, con admiración y cariño, a Gabino Ezeiza, de quien se ufana, con legítimo orgullo, su discípulo. Y a fe que este cantor honra la memoria del gran Gabino, en cuya memoria, ha improvisado más de una vez, con verdadera emoción.

Discípulo de Gabino Ezeiza

Gabino de Ezeiza, el gran payador negro, que fué uno de los que más

'ASPRO' VENCE LA GRIPE
SIN DROGAS PELIGROSAS, SIN SUFRIMIENTO, SIN PÉRDIDA DE TIEMPO.
ASPRO 0·5
Hasta los chicos toleran 'ASPRO'
UN PROCEDIMIENTO SOBERANO:
Cuando Ud. sienta en su organismo el primer asomo de gripe, dolores de cabeza y de espalda, pesadez, fiebre, etc., etc., tome al acostarse dos o tres 'ASPRO' seguidos de agua caliente con limón. A la mañana siguiente Ud. amanecerá aliviado, sin dolores ni rastros de fiebre, listo para emprender sus tareas habituales.
Es que durante el sueño 'ASPRO', el poderoso germicida y febrífugo, habrá atacado y vencido las causas mismas de su dolencia: los microbios y la fiebre. Eliminando las causas..... queda eliminado el mal.
En éste principio está basada la maravillosa eficacia de 'ASPRO' contra muchas de las dolencias que aquejan a la humanidad.
COMO DAR 'ASPRO' A LOS NIÑOS
1º Disuelto en un vaso de leche.
2º Mezclado con una cucharada de dulce.
NO DUDE MAS! De todas partes nos llegan cartas elogiando la eficacia de 'ASPRO'. Déjese guiar por la experiencia de los que comprobaron prácticamente su poder maravilloso.
RESFRIO CORTADO
"Muy señores míos:
Hace unos días he estado resfriado y he tomado un 'ASPRO' después de mediodía; luego estuve mejor. Por la noche, al acostarme, he tomado otro y he dormido bien toda la noche; muy descansado, encontrándome al siguiente día como nuevo."
HUMBERTO N. BLANCO
Calle Soler 3361
Buenos Aires
LA HIJITA con GRIPE
"Muy señores míos:
Tenía yo una hijita atacada con un gran resfrío o sea gripe, le di a tomar un 'ASPRO' de acuerdo con las indicaciones del prospecto que venía en la cajita, y al otro día sana y buena como si no hubiera tenido nada."
LAURA F. DE AYALA
Güemes 3789 — 3º piso
Buenos Aires
RESFRIO Y DOLORES
"Muy señores míos:
He tomado 'ASPRO' para combatir un molesto resfrío acompañado de fuertes dolores de cabeza y a la hora de haberlo ingerido sentí un notable alivio."
JULIO AMARANTE
Ayacucho 2215
Buenos Aires
DOLORES DE CINTURA
El señor Sebastián M. Camargo nos comunica que desde hace 3 años sufría espantosos dolores en la cintura; ya estaba completamente cansado de usar remedios de toda clase sin obtener resultado positivo. Por un anuncio aparecido en los diarios, compró 'ASPRO'. Después de tomar 3 tabletas se sintió completamente bien y hoy atiende nuevamente las tareas de su establecimiento, en San Javier. Misiones.
'ASPRO' no viene en tubos. FIJESE en su envase SANITAPE.
SI Vd. SUFRE DE...
GRIPE, RESFRIO, DOLORES DE CABEZA, MUELAS Ú OIDOS, NEURALGIA, REUMATISMO, DOLORES DEL PERIODO, CIATICA Ó INSOMNIO.
10 TABLETAS $0.70
20 TABLETAS $1.30
2 TABLETAS $0.20
¡'ASPRO' VENCERÁ SU MAL!!
Compre 'ASPRO' hoy en cualquier farmacia. Use no sabe cuando lo precisará.
GOLLIN & COMPANY (Fcia.) Ltd. CASILLA CORREO 1490 B.A.M.

Quítese ese dolor

CON la vejez vienen achaques y dolores que hacen de la vida un martirio. No es necesario sufrirlos cuando hay el Linimento de Sloan, famoso como calmante de toda clase de dolores. Reumatismo, dolor de espalda y cintura, congestión, golpes, etc., se alivian casi al instante. Sloan penetra sin friccionarse

Linimento de Sloan
MATA DOLORES

BAILES ENSEÑA Profesor Pedro Antonini, por correspondencia. Tango, Fox trot, Charleston, Charleston, Vals, Milonga, Zamba, Zapateo, etc. Se entrega certificado. Se recibe en su propia casa una lección de todos los bailes, y tanga la seguridad que en pocos días habrá en salón. Tengo método para la sordidad; baile á ciegas por mes, cualquier edad. Folleto gratis
Bulpacha 232 — Buenos Aires

HOY MARTES (Vermouth y Noche)
Grandioso estreno del film
EL VALS DEL ADIOS
en el lujoso cine CALLAO, Exclusivamente
Con música adaptada
Con Mary Bell y Pierre Blanchar
Un bello romance de amor, una página de la vida de uno de los más grandes músicos del romanticismo, FREDERIC CHOPIN
Véala Ud. HOY y Días Subsiguientes

"Crítica 6a." Será Estrenada Esta Noche en el Teatro Apolo

Continúa el Exito de "En la Cancha se Ven los Pingos"

De acuerdo con lo anunciado en estas columnas, la compañía de César y Pepe Balli estrena esta noche en segunda sección la pieza de Romero que con el título de "Crítica 6a." había objeto de un largo anuncio en los programas del Apolo.

La compañía, en el cartel, "El cafó del marsellés" de F. E. Collazo y "En la cancha se ven los pingos", de Carlos G. Dedico.

Esta última pieza, que llega a las ochenta y tres representaciones consecutivas, constituye uno de los éxitos más fortificados en la actual temporada del teatro nacional. Sus méritos que nos hemos complacido en señalar oportunamente han atraído un público numeroso, determinando llenos por lo habituales en la mayor parte de nuestras salas. Este público, así como los espectadores extendidos en el tenía turístico que la pieza del señor Dedico aprovecha, se ha encargado de difundir con justicia los muchos valores que la obra contiene, popularizándola en todos los ambientes. A esa consideración han agregado el elogio que los actores del Apolo merecen por el entusiasmo puesto en la interpretación de "En la cancha se ven los pingos".

La frecuencia y el humor matizado del diálogo que el autor ha sabido emplear en esa obra, han de hacerla perdurable por mucho tiempo en el cartel del teatro Apolo y, ahora [illegible] el recuerdo de sus espectadores.

Otro Caso de Aprovechamiento del Exito Ajeno

En el Florida

En el teatro Florida se hacen revistas ligeras, bajo la dirección del señor Marcel Morand y sin consultar, es, se aprovecha el título de éxito, de una de las más notables piezas académicas estrenada hace poco.

Como ninguna de las dos entidades de autores toma medidas severas contra esos procederes incorrectos, en este género se continúa explotando todo aquello que ha logrado atraer al público, sin control que resguarde a los autores de tales de la apropiación ajena. Es así cómo en la revista Maud estrenó otra vez", se lee: "Adelante" titulada "La mujer más honesta del mundo", título que corresponde a una famosa pieza de nuestro compatriota Enrique Gustavino, estrenada con éxito por Roberto Cayaus.

Los aprovechados autores de la revista anuncian con título a grandes letras, procurando sin duda, explotar la reclamo de esa obra. La Sociedad Argentina de Autores a quien se ha dado intervención en el caso impedirá que se siga mediando a costillas de quienes obtienen un suceso.

La Comedia Popular "La Copla Andaluza" se Estrenará el Viernes Próximo en el Teatro Avenida

Será Interpretada por un Excelente Conjunto de Comedia y por los Elementos del Cuadro Flamenco Recientemente Llegados de España

EL CUADRO de los gitanos, uno de los más pintorescos de la comedia "La Copla Andaluza"

El viernes próximo se estrenará en el teatro Avenida la comedia lírica de ambiente popular "La Copla Andaluza" producción teatral de la que son autores Pascual Guillén y Antonio Quintero y que ha constituído el éxito más sobresaliente de la última temporada en España.

La obra

"La Copla Andaluza", es una comedia de gran emotivo interés, en cuyo transcurso los autores haciendo gala de técnica han logrado maravillosamente las escenas de mayor transcendencia con la canción netamente andaluza, logrando con tales efectos un ambiente pintoresco y popular por excelencia. Las coplas, de que está plagada la comedia, obedecen a la situación por que los personajes atraviesan. Abodecen a los momentos cómicos y dramáticos, son coplas de amor, de venganza, de esperanzas, de celos, de sentimientos...

No es la comedia el vulgar y manido cuadro andaluz, es la vida andaluza llevada hasta el tablado con mano maestra, es la vida del pueblo andaluz, alegre, sentimental y dicharachero, con sus penas y pesares, su alegría y su quebranto, su amor y su fanatismo, sus hombres honrados y sus pícaros. Un cuadro de color intenso y una obra teatral de mérito que llega hasta el espectador despertando su emoción y su entusiasmo.

La compañía

Para ofrecer al público potencia una versión elegantísima y correcta de "La Copla Andaluza", la empresa del teatro Avenida ha formado un conjunto de comedia en el cual figuran artistas de reconocido prestigio, los que serán dirigidos por el primer actor Vicente Simón, quien para cumplir tal misión ha llegado de España recientemente.

He aquí el elenco de la compañía que interpretará "La Copla Andaluza": primera actriz, Teresa Serrador. Actrices: la Barrilero, Emilia Honrá, María Montalvo, Julia Palomo, Angelita Díaz y Juana Custodio. Primeros actores: Vicente Manri, Juan Catalá, José Palmada, Rafael Catalán, Rafael Gallego. Actores: Luis Agudín, Julián Guevara, Guillermo Alonso, Rogelio González, Nicolás Palomino, Juan Acuña, Ricardo Fuentes y Ramón Tena.

Cuadro flamenco

El ambiente andaluz, como pocos pintoresco, será especialmente cuidado por la dirección de esta espectáculo, y "cantaores" renombrados tomarán parte directa en la representación, cantando en los momentos más culminantes de la comedia, las populares coplas andaluzas: saetas, soleares, fandanguillos, granadinas del Breva, soleares e intercalando los bailes flamencos que requiera la situación.

Pertenece al cuadro flamenco: Jesús Peregrino, el "cantaor" más cotizado y aplaudido en la actualidad, quien estrenó en Madrid la comedia "La Copla Andaluza" y mantuvo su crítico durante más de seis meses consecutivos; "Chato de Valencia", "cantaor" de una raza gitana; "Niño de Caravaca", otro "ta" del canto flamenco; "La Tristiana", cantaora de saetas de las más famosas de España, "café" de raza los guitarristas Ángel Iria y Almeria.

El cuadro flamenco presta a la comedia singular realce y es uno de los mayores motivos de su éxito.

Cuerpo de baile

El cuerpo de baile se halla constituído por la aplaudida Lolita Beltrán, como primera bailarina, actuando en el conjunto Viel Arias, Antonia Arias, Soledad Fuentes, María Ortega, Carmita Romero, Angeles García, Alicia Asensio, Asunción Perales, Teresa Santander, Petra Revira y Juan Trancoso.

"La Copla Andaluza" será objeto de una presentación escénica adecuada al ambiente, estrenándose decorados de Huibena, Zabala, Vaíra y Campanillas.

Primer Concierto de Manolo Quiroga en el T. Odeón

Un Violinista de Primer Orden

Manolo Quiroga, el gran violinista español que subiera al público porteño con su exquisita sensibilidad y ejecución niítida volverá mañana al mismo escenario en que conquistara sus anteriores aplausos a fin de renovar el teatro Odeón recibirá nuevamente la fuerte corriente de público que ha seguido las excelentes interpretaciones de Manolo Quiroga, corriente que sin duda aumentará con nuevos admiradores del violinista hispano.

Manolo Quiroga

Este desarrollará en su concierto de presentación el siguiente programa:

Primera parte. — Sonata IV, Haendel, Adagio, Allegro, Larghetto, Allegro.

Segunda parte. — Segundo concierto, Wieniawsky. Allegro moderato, Romanza, Allegro moderato.

Tercera parte. — Romanza, Schuman; Rondino, Beethoven; Larghetto, Weber; La Gitana, Kreisler; Danza Española, Quiroga; Ja, Guajira, Quiroga; Donde des Lutins (Scherzo Fantástico), Bazini.

Un Nuevo Exito Personal Obtuvo Víctor Boucher

"Si je Voulais"...

Tal como anunciáramos, la comedia de Paul Geraldon que con el título de "Si yo quisiera" fué aplaudida ya por nuestro público en diversas interpretaciones, subió anoche al escenario del Maipo, representada por la compañía de Víctor Boucher.

Como se recordará, la pieza trata de una mujer que, rodeada de algunos cortejantes y frecuentada por sus solícitudes amorosas, concibe, entre ingenua y coqueta, la idea de que "si ella quisiera" podría hacer vacilar la indiferente seguridad de su marido. Esa persona no ha sido atacada con los requisitos de inteligencia y la fina intención que el papel exige. Simona Deguyse no ha logrado, con cierta facilidad en la acción y un lenguaje monótono que restó brillo a la creación de anoche.

Por su parte, Víctor Boucher estuvo a la altura de sus prestigios en un papel de su creación y mantuvo en constante regocijo al auditorio, administrándole además su discreta porción de sentimiento.

La figura de la labor de M. Tonvallet no justifica el puesto que desempeña en esa obra. Los demás intérpretes cumplieron sus cometidos secundando al primer actor, que se halla por el día para hacer discípulas y casi imperceptibles las faltas del conjunto.

"Jacqueline" Dió Nuevo Lucimiento a Ruggero Ruggeri

Una Escena Admirable

"Jacqueline", de Sacha Guitry, que ha sido presentada a nuestro público en distintas versiones, fué puesta, anoche en el escenario del teatro Odeón por la compañía del Teatro d'Arte de Milano. Con esa representación el referido conjunto dió nuevamente muestra de su excelente calidad. El desempeño del primer actor Ruggeri, abundante en manifestaciones de talento y maestría, suscitó con frecuencia el vivo aplauso de los espectadores.

No es el caso de referir el argumento de un drama que ha tenido la difusión de varias representaciones, pero ese conocimiento de la obra no ha ocupa no disminuyó el interés de su espectáculo en el Odeón. Por el contrario, familiarizados con la trama, los espectadores pudieron seguir con atención minuciosa y admirar en todo su desarrollo la labor de Ruggeri. Esta alcanzó momentos culminantes, donde se vió a Ruggeri profundamente penetrado de los sentimientos que agitan al protagonista. Expresiones de tortura interior como las que el gran actor italiano consigue al manifestar a su amigo que Jacqueline le desestabilizó, pudieron manifestar el sacrificio que comporta esa confesión y dieron la medida de sus recursos excepcionales.

Escenas como la citada y la que finaliza el segundo acto, constituyen en la versión de anoche un menú catártico para aquellos que sin apresuramiento irreposanbles han tocado de "esterior" sus características de intérprete.

A su lado, Romano Calò realizó una labor digna de un mayor prestigio con inteligencia y profundamente expresiva en los momentos culminantes, colaboró en beneficio de una incividable versión del drama de Guitry.

Andreina Pagnani, correcta en su papel de Jacqueline. Los demás actores secundaron con eficacia la labor de los nombrados.

Un Homenaje a la Excelente Actriz Lola Membrives

Esta Noche, en el Cómico

Alipoi y Pomar, cuya compañía mantiene el cartel de su presentación en el Cómico con balagüeña repetición, ofrecerán esta noche a Lola Membrives, actualmente entre nosotros, una función en su homenaje. Se pondrá en escena "El candonpha federal" y "Los buenos tiempos" anunciándose un fin de fiesta a cargo de Sofía, Bazán y Carlitos Gardel, aunque hay que descontar la ausencia de este último, que, como anunciamos en otro lugar, se encuentra enfermo.

ESCRIBANIA DE REGISTRO
SCIURANO CASTAÑEDA
Hipotecas en mensualidades
se consultan en el día.
RIVADAVIA 1381 — U. T. Mayo 6661

Programas de Teatros y Cinematógrafos

CRITICA ha decuelto los palcos que así, sentar un precedente necesario en el periodismo argentino parasiftmar la independencia de sus juicios sobre los espectáculos públicos.

CRITICA 6a.

(Aventuras extraordinarias de Pancho Fuente y Pepe Pistola). Original de Romero. A las 21. Jueves, 24, de abono. Mañana se ven los pingos. Pistola, por sección, 8 y 10. Mañana miércoles, a las 17, 6a. función. Apolo. U. T. 33, Mayo 1316

Cangallo 921. — Compañía argentina Rivas Cambón. Hoy, a las 21 Consagración. Pirlo, 2 y 8. Mañana 20, 20 representaciones. Mañana miércoles, a las 17, 6a. función.

ARENTINO. U. T. 38, Mayo 2205

Mi obra que próximo estreno de

Copla Andaluza

SANTA-CLAUS. U. T. 31, Rec. 2177

Compañía revista género chico Pascual por secciones todas las noches. Pistola, 2 y 8. Mañana miércoles, a las 17, 6a. función.

BUENOS AIRES. U. T. 0345. Lib. Compañía argentina Enrique Muiño. — Hoy, a las 18, 21 y 23.

No Hay Provinciano Zonzo

A las 22: Cocoanas Sinblas. Pistas, 2 y 8.

COLON. — Temporada lírica oficial 1929. — Concesionario: Faustino De Rosa. Hoy, a las 21, 18 Función de gala, abono 1929. Mañana, con Gilda Dalla Rizza, Natalia De Bassi, José Nogués, Ettore Nava, Ugo Mazzeo, Juan Aillo Maitín, Vittorio Baccolo, Giulio Cesare Sagrati, Ettore Bastianini, Ettore Ferrari.

Mañana miércoles, a las 17, 9a. función de abono 1929 (espectáculo LIDO), con Belasi, Rosetti, Rosette Anday, Pedro Mirtegui, Gilberto Sacchetti, Ettore Bastianini, Ettore Ferrari, Pietro Chiesa, Dino Dinelli, Mario Rossi, Ettore Ferrari, Ettore Bastianini, Ettore Ferrari, Ettore Ferrari, el maestro de baile, bajo la dirección de Sirio Romanini.

Mañana 20, 20 de agosto, a las 21, función extraordinaria (6a. POPULARISSIMA), con Gilda Dalla Rizza, Natalia De Bassi, José Nogués, Ettore Nava, Ugo Mazzeo, Vittorio Baccolo, Giulio Cesare Sagrati, Ettore Bastianini, Ettore Ferrari, Pietro Chiesa, Dino Dinelli, Mario Rossi, Ettore Ferrari, Ettore Bastianini

El Domingo Próximo se Disputará por 35a. Vez la Polla de Potrancas

La Polla de Potrancas a Través de sus 34 Años de Existencia

Ya ha de saberse que el programa del domingo venidero tendrá por trueba centro la "Polla de Potrancas", la antigua prueba que, como la hermana grande reservada a los potrillos, fué instituída el año 1895, es decir cuando nuestro turf estaba todavía en sus albores.

Quiere decir que una y otra se han disputado 34 veces, lo que, tanto, sin duda, para que alrededor de ellas se haya creado además de la tradición propia de tan extenso lapso de tiempo, un cúmulo de interesantes episodios anecdóticos que les distinguen de modo tan notable hasta, incluso, pesar que en cada una de ellas se cumplen fatalmente distintos destinos.

En lugar aparte hallará el lector la nómina de las ganadoras competidoras que el domingo se disputarán el trofeo, pero como sobrentiende aun prematuro un juicio sobre el encuentro de ellas, nos concretaremos a relevarle algunos comentarios relativos al pasado de la carrera, de las potrancas se entiende, pues a la de los machos aun no le ha llegado su turno.

Carrera de sorpresas

La característica saliente de la "Polla de Potrancas" es la de ser, en 34 ocasiones, tres veces, como ya dijimos, las disputada, y puede afirmarse sin recurrir a la estadística, que en la mayor parte de ellas la prueba se ha resuelto de modo imprevisto.

Bastaría mencionar en testimonio de esto los nombres de Lacunaria, que le ganó a Mouchette el año 1910. Aldana, vencedora de Tea Rose el año siguiente Picnuela, que batió a Indiecita y Enérgica el 1915; y tantas otras como Diakova, Pachinola, Cartagena, Cerámica, Medrera, Vetilla y Antigena, todas las cuales, amén de muchas otras de fecha anterior a Locaubem, estuvieron muy lejos de contar con los auspicios de los favoritos.

Las primeras ganadoras

Las primeras ganadoras de la Polla de Potrancas, fueron Rose Royale y Mademoiselle hijas de Achenes y Nepolis, respectivamente, que remportaron la victoria la primera vez que se disputó.

Rose Royale la, dirigía J. Gómez Galés y A. Fernández J. Olmos.

Emplearon 1'42" 1/5 para cubrir los 1.600 metros, pero que no parece, que esta fué el tiempo más inferior, que es registra en la carrera, pues al año siguiente, que le cupo al triunfo a Little Darling, hija de Saint Mirin y Darling, a la que dirigió Pedro Aguirre, se marcó nada menos que 1'39" lo que hace suponer que la pista estaba convertida en un barrizal.

La tercera vez que se disputó la prueba la ganó Mademoiselle, una hija de Gay Hermit y Princesa, montada por Carlos Aguirre, y empleó exclusivamente hasta el fin del año la ganaron Gotha, Carina y Pantaleón.

Nunca se bajó de 1'37"

A pesar de que en la nómina de ganadoras no dejan de verse algunas que confirmaron su hazaña con brillantes campañas posteriores, como Berenice, a la que le cupo el honor de batir un día, al ilustrísimo Pipper, Avicenia, ganadora del Premio Jockey Club, lo mismo que Ourrenia y otras buenas ganadoras, nunca se superó el tiempo de 1'37" para recorrer los 1.600 metros, pues que la primera que marcó ese tiempo el año 1911 y la segunda el año 1914, y Pavella repitió el tiempo mencionado al batir a Piuería y Presuntosa, el año 1920.

Ningún jockey ganó la Polla más de dos veces

Contrariamente a lo que ha ocurrido en las mayores pruebas de los grandes premios, en la Polla de Potrancas no ha triunfado ningún jockey más de dos veces.

El primero que logró tal hazaña fué Fernando Pérez, piloto de Carina y Pantaleón, en los años 1899 y 1900 y posteriormente fueron logrado lo mismo Marcelino Coll, que dirigió a Breba y Gaviota en el 1908 y 1911, respectivamente, David Ellander que ganó con Picuela, en el año 1913 y con Mademoiselle en el 1917; Domingo Torterolo, piloto de Ourrenia y Presuntosa en el año 1920, y Laguisame, que dirigió a Grun, batiendo a Juventas, el año 1921, y a Presuntosa, el año 1922 se impuso a Atlántida en la siguiente disputa.

Un final reñido

De los finales reñidos que en esta momento recordamos, mencionaremos el del año 1919, cuando Picuela, Indiecita y Enérgica, se impuso a Indiecita y Enérgica. Fué, en efecto una lucha impresionante la trazada entre la vencedora y su vencida más próxima, y cabe afirmar que la hija de Jardy, que concluyó en tercer lugar, no tuvo parte a la habilidad de su piloto, que fué el inolvidable Angel Enríquez. A Indiecita la dirigía Manuel Lema, y a Enérgica, Luis Laborde.

La derrota de Mouchette

La famosa Mouchette disputó esta prueba en el año 1910 una carrera de dudoso mérito para el juicio de los aficionados de la época.

Baste decir, en prueba de ello, que estaba tan olvidada en las cotizaciones que, de haber apostado, hubiese producido más de cien pesos por boleto.

Y, a la verdad que debió ser la vencedora, pero su piloto no creyó nunca que Alcandora era enemiga de cuidarse y cuando quiso acordar, la hija de Pistmarauding, como ocluumo lo ha Locaubiera, no pudo acortar la ventaja que el jockey Alberto Irusta había logrado a sus rivales.

Avicenia y Ocurrencia

Ninguna ganadora de la Polla conquistó el Gran Premio Nacional, y solo dos de ellas —Avicenia y Ocurrencia —, figuran en la nómina de las potrancas que han ganado el Jockey Club.

Las ecuries ganadoras

Las écuries ganadoras, por orden numérico, son: Ombú, Ceres, Sans Peur, Indecis, Los Carlos, Tilín, Don Gonzalo, Orange, Don Gonzalo, Las Rosas, Lagrange, La Confianza, El Jockey, R. Villanueva, Rancagua, Novela, Irlanda, Don Gonzalo, D. de Alvear, Petite Ecurie, Las Cadas, Lacar, Indecis, Yankee, Lacar, J. Atucha, Los Cerrillos, Chacodmaid, Blarthers, D. de Alvear, Lorangue, J. Atucha, Círculo de Armas, Petite Ecurie y Martita.

Un Aprendiz de Porvenir es Ramón A. Fernández

Con Walina y Decidido ha Realizado una Campaña Sobresaliente

El Venido de Rosario, Ramón Fernández, se ha revelado como uno de los jóvenes pilotos y acaso no tarde en ocupar el primer puesto entre los aprendices de Palermo. Con Walina obtuvo dos espléndidas victorias en carreras de fondo, colocándose en la raya a la hija de San Vicente, alternando en condiciones con lágiges de primera categoría. Vino después el excelente Decidido y también fué Ramón Fernández su piloto hasta que un leve accidente le impidió correr en la última ocasión, siendo sustituído por F. M. Ortiz en la pasada reunión. Pero el chico Fernández se ha mostrado siempre habilísimo en el desfiladero de la profesión y en cuantas carreras le tocó intervenir demostró gran entusiasmo y durante el ejercicio.

Los profesionales que se quejan de la falta de jockeys, tienen en el chico Fernández a un elemento de seguro porvenir. Debió de ayudarlo y tal vez no les pese. Es de los buenos aspirantes a Leguisamo. En Rosario tiene muy buenos antecedentes.

Ahora está a punto de conquistar Palermo.

El Contratiempo de Poncé

Por Fortuna, la Gravedad ha Desaparecido, y en Poco Tiempo su Mal Evolucionó Hasta el Punto de Hallarse Fuera de Peligro

SE TRATA DE PRESENTARLO EN LA POLLA

La semana pasada fué funesta para los buenos productos; Carrevedad que en un principio se creyó que podía ser grave. El tratamiento, un tanto apresurado, sin duda, por pasado el primer momento, cuando fué revisado por segunda vez el hijo de Tiny se hallaba muy alivado y en pocos días recuperó la salud. Hemos hablado con el trainer Ghilliotti sobre el estado del descendiente de Jardy, y nos manifestó que se halaba, completamente sano y que nita intervenir en esa carrera. La información ha de ser recibida con júbilo entre los carreristas: la presencia de Poncé en esa carrera siempre será motivo de un mayor interés y con un poco de suerte hasta podría alcanzar la victoria.

Siempre ocurre lo mismo: en vísperas de las grandes carreras los animales más indicados son víctimas de contratiempos inesperados que en el mejor de los casos vienen a restarle chance. Ponce es uno de los grandes potrillos de la generación diltima y aunque en el mismo Cardoso, como aquella, performance no está de acuerdo, con las probabilidades anteriormente, todo permite suponer que el hijo de Tiny será siempre un animal llamado a brillar en las grandes carreras del año. Como hasta ahora ningún adversario se ha visto a la celebridad, como la mayoría de los más destacados potrillos son de nuevo muy parecidas, la presencia de Poncé entre los de primera categoría ha de contribuir a animar bastante las grandes pruebas destinadas a los potrillos. Hacemos votos por que se cumplan los deseos de Ghilliotti y que Poncé vaya a la gran carrera del 11 de agosto en condiciones ventajosas.

La Campaña de Bizantina Está Tocando a su Fin

Su Misión en las Carreras es la de Hacer Tren Para Cualquiera de los Contrarios

Bizantina está llegando al final de su campaña. La noble hija de Tiny lleva realizadas muchos y muy productivos esfuerzos, pero, en estos momentos, su presencia en las carreras sólo sirve para acentuar inútilmente sus energías. Los muchos kilos y la forma violenta como es tratada a la delantera, deben, por fuerza, anular su chance y colocarla al margen de la victoria.

En el premio Henry Lee, corrido el domingo, la representante del crviiner Maver corrió admirablemente hasta la entrada de la recta, pero el guía aprovechó el esfuerzo fué Negrero, que, dirigido por Lagrisana, dió la impresión de ir en yunta con Bizantina. ¿Qué porvenir le esperaba a la nieta de Tiny? Pues, nada, o casi nada: ¿No? El único que podría dar una explicación clara de esa táctica sería el jockey de Bizantina, que conoce como nadie las condiciones de Negrero y sabe que perdió muchas carreras por falta de un pastero que lo favoreciera. No es misión difícil para cierr cual Bizantina cuenta con la misión de favorecer a Negrero, aunque exige que su propietario es incapaz de contentar una manifiesta de esa índole. Pero el Palermo, que Negrero es la honestidad de muchos propietarios, algunos profesionales sustituyen hacer su negocio sérido.

En todo caso creemos que de antemano Bizantina está batida, pero es curio la debido reservarla para cualquier concurrente menos nuevo. No se pueden dar otra kilos y el sexo a un animal como Negrero y tres y el sexo a un caballo de la talla de Bizantina. No es difícil saber elegir carrera para los bienes caballos. Bizantina es una de las yeguas más nobles de las pistas, pero los contrarios exteriores estérileg la están alejando cada vez más de la victoria.

Falleció Trágicamente

Mister Gaiopin

En Lima, capital del Perú, ha fallecido trágicamente en un accidente de aviación en celebración del Jubileo del turf que fué conocido por el seudónimo de Mister Galopín. La historia del profesional desaparecido se ha más novelesca que puede imaginarse. Pertenecía a una de las familias más destacadas del Perú, aficionado a la más clara aspiración del vocablo, su inclinación por las actividades hípicas lo llevó a participar en numerosas carreras como "gentleman rider", destacándose por su pericia en cuantas pruebas tomó parte. Enamorado de la profesión se dedicó de sus compromisos sociales y, habiendo sido miembro de la comisión de carreras y juez de estas, durante algunos años, no vaciló en dejar a un lado tan respetable situación a cambio de la patente de jockey. Fué entonces que adoptó el seudónimo de Mister Galopín para actuar en el circo limeño, haciendo una campaña sensacional que durante la época que empuñó las riendas. Espíritu inquieto y gran deportista, quando su peso físico lo obligó a colgar el látigo, lo cambió por los guantes de boxeo y a datos por los remos, y ultimamente tuvo ese de aspaza y consiguió el brevet de aviación. La muerte lo ha sorprendido cuando descollaba en esta nueva adquisición de su acrobacia vida: hace poco fué nombrado consejero de esa quiere de valientes, al que la ha arrebatado la Parca, cuando, seguramente, de sus éxitos.

Inscripción Para el Premio C. Pellegrini

AVISAMOS a los interesados que el lunes 5 de agosto, se inscribirán los competidores del Gran Premio Carlos Pellegrini. La inscripción cuesta $ 5.50 y, por tan mínima cantidad, se tiene derecho a llevarse los 15.000 con que está dotado esta importante prueba.

Hacemos con anticipación la advertencia de la Polla de inscripción para ayudar en lo posible la memoria de quienes fatigan en su afán de pensar, nota pesadísima. Ya se sabe que esta carrera se disputa sobre 2.000 metros.

Inspectores de Hipódromos Provinciales

La Comisión de Carreras envió a diferentes —y se aprueba por unanimidad— un proyecto o sando dos personas de inspectores de hipódromos provinciales, ¿No se antifiqua los nombres de las personas que han de desempeñar tales cargos? Es difícil afirmar que con el decirse de la financiación de muchos nombres distinguidos, los nuevos puestos vienen a ser una fábrica de medalla.

¿Inspectores de hipódromos provinciales? ¿Por qué? ¿Para que se acomodan con los diríjenos de listas ríos?... ¿Para justificar un sueldo? En todo caso la comisión directiva está en el deber de aclarar el caso ante la opinión. Los hipódromos provinciales no pueden servir de pretexto para que otros puedan ir a marchanta. Estaría más puesto en su lugar que hipódromos provinciales como el de Córdoba, que está en deuda pecaria con el Jockey Club, se pusieran al día, antes de proporcionar otros gastos.

Es más: el que se combaten a las comisiones de orden, es el Jockey Club.

La Yegua Comedy Fué Adquirida por el Haras La Indiana

Es Ganadora de los Clásicos Ocurrencia y Omega y Seis Carreras Comunes, Á leanzando su Haber a la Suma de 59.775 Pesos en Premios

El haras La Indiana, propiedad del prestigioso sportsman don César Gonzalez Errorico, acaba de hacer una importante adquisición: la notable regua Comedy, hija de Lord Basil, que en su paso por las pistas logró distinguirse entre las buenas de su época. Sin llegar al nivel de Mouchette y de Enérgica, Comedy cupó en el turf como llegará a ser también en el elevage— el puesto de las grandes yeguas. Es la toda de momento pruebas de poseer cualidades y salud que la elevan a la categoría de elementos superiores para la reproducción.

Con su paso por las pistas se distinguió siempre en las distancias largas, pues, cuando se tocó alternar en carreras de fondo, en las ocasiones veces que fué presentada (hace poco le ganó Walina una carrera inglustemente), ha salido damnificada. Es decir que los adversarios de Walina le ganó una carrera de 2500 metros por ocasión diferencia, acaso por la falta del lágigo que necesitaba.

En distintas carreras empleó tiempos recorda, tales como 1'11" en 1200 metros, y luego recorrió varias veces la milla en forma destacada y los 1700 en tiempos que dinamarcan los buenos performers suelen emplear.

Carrasco, donde pasó una buena temporada y de donde regresó convertida en la potranca, llegó con energías y de vida. Poco tiempo después de regresar volvió a las lochas con los otros de siempre y volvió a ganar dos carreras, una ordinaria y una distancia de 1400 metros, cuando perdió por la distancia mínima, siendo toda un pampalín una sucesión de carreras sobresalientes.

En La Indiana será presentada al nuevo padrillo potranca, hijo de Son-in-Law, cuyo inbred sobre Hamptón produciría animales de recio temple para las luchas.

Comedy ganó en su paso por el turf todas carreras de fondo clásicas y seis comunes. Los clásicos son Ocurrencia y Omega.

La hija de Lord Basil (Bayardo —uno de los caballos más célebres de su época), en yegua, por Val d'Or, y madre por Amphion en Chipendale Hare. Por la línea materna es originaria de las famosas planteles de San Jacinto, haras que ahora los pasó valiosos vientres.

Se Votó Una Pensión Para la Viuda de Cabrera

La Comisión de Carreras votó, en su reunión, una pensión a favor de la viuda del malogrado jockey Enrique Cabrera, fallecido recientemente.

En este caso la comisión citada procede con toda justicia.

Patentes

Se acordaron dos patentes de entraineur á N. Perdomo, y de aprendiz á Rodríguez.

La Comisión de Carreras cerró su sesión con el envío a la dirección de un nuevo proveído, de cinco puestos de inspectores, con buen sueldo, para que los atendan aquellos linguidos socios, de esos de las vacas flacas.

Urbano no Está Anotado en la Polla de Potrillos

El torcillo del sud Alerta, que el domingo finalizó a un paso de los Cedes, dispensando ventaja en el peso, no está anotado en la Polla de Potrillos, en cuya carrera podía repetir el lanzo. El entrenador Bautistebaal lamenta que el potrillo Urbano no esté anotado en los clásicos, donde podría aprovechar la oportunidad de aportar a su écurie alguna victoria de esas categorías. Lo lo en contados clásicos sacadoras fué inscripto Urbano.

Se Volvió Roncador el Potrillo Fusilero

Hace pocos días informamos que el potrillo Fusilero y otros representantes del stud La Carlota, que estaban bajo el cuidado de Francisco Arnerl, habían cambiado de entrainer, siendo puestos bajo la dirección de J. Villa Chico. Hoy tenemos otra información no muy grata acerca de Fusilero: según se nos informa, el hijo de Polemarch se volvió roncador, cosa que se acentúa en forma ostensible. En una verdadera lástima, pues se trata de un excelente potrillo.

Hidalgo Iniciará Pronto su Campaña con Exito

Es un ponsionista de Daniel Cardoso, que se Halla Lindísimo

No es la primera vez que nos ocupamos de Hidalgo, un lindo potrillo de Bruce Lowe, que entrena Daniel Cardoso, y que después de un prudente alivio en sus ejercicios ha logrado pleno desarrollo y en hoy vemos de verlo iniciarse con fortuna. En los trabajos viene demostrando muy fácil a un compañero de techo; el sábado pasó una brava partida en 47" los 900 metros con mucho final y completamente contenido.

Cardoso lo viene escondiendo, pues lo trabaja y palo erraa, pero para cuando el descendiente de Tour Majesty esté listo —que será dentro de un par de semanas sobre poco más o menos— tendremos al tanto a nuestros estimados lectores.

Daniel Cardoso es uno de los entrainsurs que nunca tienen apuro en los potrillos nuevos, pero cuando los debuta, es propio están con lo 9". Es el caso, de Hidalgo la cosa está que arde. No se vaya a caer de maduro...

La Polla de Potrancas Está Tocando a su Fin

Su Misión en las Carreras es la de Hacer Tren Para Cualquiera de los Contrarios

Bizantina está llegando al final de su campaña. La noble hija de Tiny lleva realizadas muchos y muy productivos esfuerzos, pero, en estos momentos, su presencia en las carreras sólo sirve para acentuar inútilmente sus energías. Los muchos kilos y la forma violenta como es tratada a la delantera, deben, por fuerza, anular su chance y colocarla al margen de la victoria.

En el premio Henry Lee, corrido el domingo, la representante del crviiner Maver corrió admirablemente hasta la entrada de la recta, pero el guía aprovechó el esfuerzo fué Negrero, que, dirigido por Lagrisana, dió la impresión de ir en yunta con Bizantina. ¿Qué porvenir le esperaba a la nieta de Tiny? Pues, nada, o casi nada: ¿No? El único que podría dar una explicación clara de esa táctica sería el jockey de Bizantina, que conoce como nadie las condiciones de Negrero y sabe que perdió muchas carreras por falta de un pastero que lo favoreciera. No es misión difícil para cierr cual Bizantina cuenta con la misión de favorecer a Negrero, aunque exige que su propietario es incapaz de contentar una manifiesta de esa índole. Pero el Palermo, que Negrero es la honestidad de muchos propietarios, algunos profesionales sustituyen hacer su negocio sérido.

En todo caso creemos que de antemano Bizantina está batida, pero es curio la debido reservarla para cualquier concurrente menos nuevo. No se pueden dar otra kilos y el sexo a un animal como Negrero y tres y el sexo a un caballo de la talla de Bizantina. No es difícil saber elegir carrera para los bienes caballos. Bizantina es una de las yeguas más nobles de las pistas, pero los contrarios exteriores estérileg la están alejando cada vez más de la victoria.

Desaparición de Una Ecurie Simpática

El Stud Terruño Liquidó Todos sus Representantes en Estos Días

Hace algunos días dimos cuenta de la liquidación del stud Terruño, entre cuyos representantes se destacó en los últimos tiempos el excelente yegua Comedy. Hoy estamos en condiciones de informar a nuestros estimados lectores que la liquidación de establjeria acaba de liquidar particularmente todos los representantes; Pichel, el hermoso hijo de Picasso, fué adquirido por una cría de uruguaya, para donde saldrá en breve. Igual la noble representante adquirida por el haras La Indiana, en cuyo establecimiento de cría, pasará a formar parte de Diabolino. Este es un padrillo recientemente importado de Inglaterra.

Con la desaparición del simpático stud Terruño, pierde nuestro turf a uno de los más activos y los de más clientelas perdemos a un entusiasta sportsman, a uno de los animadores del turf y del elevage. Los motivos de esta liquidación son los mismos que informamos hace algunos días: la salud del propietario. Por ese motivo se dispusieron también la liquidación del stud Terruño.

Master Gin Reaparecerá en la 1a. del Domingo

El ponsionista del novel cuidador León Interand cita vez su primera aparición en carrera de perdedores. Las performances que ha realizado hasta la fecha el hijo de Sandel Stud Farm, le convierten en una cosa oportunidad, máxime sabiendo que tendrá por rivales a competidores de su categoría.

Master Gin, que será corrido por Sola, ha cumplido con esta prueba sólo un ensayo sobre la distancia de la carrera —1400 metros— en 1'45". Vale decir, que volverá a las pistas con mejores antecedentes que las fijas de Arroyo, Hall y otros candidatos también inscriptos.

Dicha Luce Alto Grado de Preparación

La pupila del entraineur A. Grassi, hoy en día último compromiso en público, en la reunión del domingo 7 de julio, se clasificara segunda de Parkbolo, a 1 cuerpo y en 1'7" 3/5 para los 1100 metros, aventajando a Rafaela

TODO LO QUE INTERESA AL HOMBRE DE CAMPO

Hay que Elegir Buena Raza de Cerdos

Una mala raza no produce más de cuatro lechones en cambio una buena puede llegar a producir fácilmente doce lechones.

La Selección de Ejemplares es de Suma Importancia en la Población de un Palomar

La mayoría de las personas que compran un palomar, sólo se fijan en su apariencia, sin preocuparse de su edad, de su ascendencia, el de su grado de parentesco.

Ese es un grave error, pues esas aves ponen con frecuencia defectos que no reclaman ninguna señal exterior y producen poco o nada. Para obtener buenos resultados no basta poseer hermosos ejemplares; es preciso también, sobre todo, que tengan todas las cualidades requeridas para ser buenos productores. Ya se trate de un criadero comercial o de afición, la elección de los productores destinados a poblar el palomar, debe hacerse deliberadamente.

Razas mejores

La denominada "muriciana" es la más fecunda y la más rústica de todas las palomas, y que se impone experimenta a todos los que quieren dedicarse a una cría inferior y rendimenadora. En cambio la paloma "Mondaine" es la más grande y más fuerte de todas las palomas domésticas, pero no es recomendada para poblar un palomar comercial.

Aconsejan el empleo de palomas para

Manera de poblar un palomar

Sobre este punto están muy divididas las opiniones. Unas preconizan la elección en el mes de noviembre, de las palomas de la cría inferior; otras

Puertas y Ventanas

Puerta Vidriera No. 105 a bastidor de 2" de 3.20 x 1.10 con marco y herrajes colocados:

En Cedro . . . . . $ 89.70
En Tea . . . . . $ 79.20
En Paraná . . . . . $ 72.10

Descuento 5% — Pida Catálogo

Solicite informes sobre nuestras Ventas a Mensualidades

TORTOSA Hnos.

Casa Central: CHARCAS 2950
Anexo: CHICLANA 3341
Buenos Aires

Las Lluvias que Caen por Año en el Mundo

Se calcula que la altura media del agua que cae sobre la tierra, es de 970 milímetros, lo cual representa una masa líquida de 11.500 kilómetros cúbicos.

El continente donde llueve más, es Sud América (1.670 mm.), sigue el Africa (835 mm.), Norte América (770 mm.), Europa (615 mm.), Asia (585 mm.) y Australia (580 mm.).

La mayor cantidad de lluvias se producen al Norte y al Sur del Ecuador entre los dos trópicos; y la menor en la zona boreal y austral.

Sobre el mar se calcula que llueve una cantidad de 24.000 kilómetros cúbicos de lluvia y debe devolver a la atmósfera, por evaporación 37.200 kilómetros cúbicos.

cidas en noviembre y que aun no están solas; y otras por último aconsejan las nacidas en marzo.

A nuestro juicio el método más conveniente para poblar un palomar es el de obtener en la primavera o principios de verano, polluelos de edad aproximadamente, que ya comen solos y que serán nacidos de padres sanos y bien constituidos. Pónganse los pichones juntos en el interior del palomar y cérrense las aberturas con alambre tejido, a fin de que no puedan salir; alimentándolos durante quince días y alimentándose convenientemente para que están contentos en su nueva habitación.

Una recomendación importante es la de que si no hay en el palomar un número de parejas igual al de casillas, deben taparse o desarmarse las casillas desocupadas.

Cómo se Evitan los Bichos Colorados

Las personas que quieran andar en medio de las hierbas y las malezas, sin estar expuestas a las picaduras de los bichos colorados, pueden hacerlo después de haber dado una mano de aguarrás a la suela de su calzado y untado la parte superior con "crema" de esa que sirve para dar el lustre, la cual, como es sabido, contiene trementina.

El método curativo más práctico consiste en pediluvios compuestos de agua caliente, en la cual se habrá disuelto un terrón o dos de tiosulfato de potasio (3 o 4 gramos por cada litro de agua). A los cinco minutos estarán muertos todos los bichos colorados existentes en los puntos que se hayan puesto en contacto con el baño.

Destrucción de los Ratones con Cianuro

Entre los medios que pueden aplicarse en casos de grandes invasiones, se recomienda el empleo del cianuro de potasio, a razón de 35 gramos por cada 15 litros de agua.

Para que resulte eficaz, es preciso suprimir en lo posible cuanto medio de bebida se encuentre al alcance de los roedores, colocando al mismo tiempo un número de recipientes con agua limpia en los lugares de invasión, alrededor de las parvas, graneros, pilas de bolsa, etc. A los pocos días los ratones se acostumbran a beber en esos recipientes — entonces se substituye el agua natural con la de cianuro. Esta veneno actúa con rapidez y bastará incorporar una cantidad de esta agua para que el ratón no tarde en morir sin ir lejos.

Contra los Gorriones

Para evitar que los pájaros coman las semillas al sembrarla, se recomienda rociar con la siguiente fórmula: 100 gramos de alquitrán; 100 gramos de petróleo y 15 gramos de agua hirviendo.

Esta cantidad es suficiente para 50 kilos de avena.

Características de una Buena Ponedora

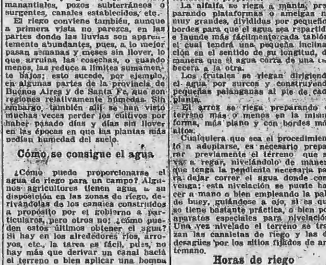

En los Estados Unidos de Norte América ha muerto la gallina "Lady Victory", de raza Leghorn, célebre por su fecundidad. Pertenecía a la granja World su registro es el siguiente: 304, 219, 224, 294, 211, 149, 150, 84 y 76 o sea un total de 1.570 huevos. Obsérvense las proporciones alargadas del lado posterior de la carcasa (a) con las de una gallina común de otra raza: esas son las características que hay que buscar en la selección de ponedoras

Con el Empleo del Riego se Obtendrá muy Buen Exito en la Agricultura

Algunas Consideraciones Sobre la Forma en que Debe Efectuarse y Preparación del Terreno

HORAS DE RIEGO

Es un hecho que, en las partes donde llueve poco, la mejor manera de tener éxito en la agricultura, es el empleo del riego, siempre que haya de donde sacar el agua como en los ríos, arroyos, lagunillas, ojo de agua, manantiales, pozos subterráneos o surgentes, canales establecidos, etc.

El riego convierte también, aunque a primera vista no parezca, en las partes donde las lluvias son aparentemente abundantes, pues, a lo mejor pasan semanas y meses sin llover, lo que arruina las cosechas, o cuando menos, las reduce a cantidades sumamente bajas; esto sucede, por ejemplo, en algunas partes de la provincia de Buenos Aires y de Santa Fe, aun con regiones relativamente bien regadas. Sin embargo, también allí se han visto muchas veces perder los cultivos por haber pasado días y días sin llover en las épocas en que las plantas más pedían humedad del suelo.

Cómo se consigue el agua

¿Cómo puede proporcionarse el agua de riego para un campo? Algunos agricultores tienen agua a su disposición en las zonas de riego, derivándolas de los canales construídos a propósito por el gobierno o particulares, pero otros no; ¿cómo pueden estos últimos obtener el agua? El que tiene los medios suficientes, etc., la tarea es fácil, pues, no hay más que derivar un canal hacia el terreno o bien aplicar una bomba con su motor. Si no hay de esta, aguas corrientes superficiales, se puede usar el agua subterránea, cavando pozos y levantándola con medios apropiados.

No hay que olvidar el examen del agua que se quiere emplear para riego. Una buena agua para riego debe responder a estos requisitos: no tener materiales sólidos en suspensión; no tener salobre; ser bien aireada y tener una temperatura poco inferior a la del aire.

Forma de riego y preparación del terreno

Debiéndose regar un campo, ganadero, ante todo, saber la forma de riego que se debe adoptar en cada cultivo. El maíz, la papa, el tomate, la cebolla, los vivores de frutales y otras plantas por el estilo, que se siembran o plantan en líneas, deben ser regadas a surco, utilizando los surcos que dejan los sporques o haciéndolos a propósito.

La alfalfa se riega a manta, preparando plataformas o amelgas en suave declive, divididas por pequeños bordos para que el agua no se rapidice y lauude más fácilmente; cada tablón, tenenta abundante, pues, a lo mejor, pasan semanas y meses sin llover, lo que arruina las cosechas, o cuando menos, las reduce a cantidades sumamente bajas; esto sucede, por ejemplo, en algunas partes de la provincia de Buenos Aires y de Santa Fe, aun con regiones relativamente bien regadas. Sin embargo, también allí se han visto muchas veces perder los cultivos por haber pasado días y días sin llover en las épocas en que las plantas más pedían humedad del suelo.

Cómo se consigue el agua

¿Cómo puede proporcionarse el agua de riego para un campo? Algunos agricultores tienen agua a su disposición en las zonas de riego, derivándolas de los canales construídos a propósito por el gobierno o particulares, pero otros no; ¿cómo pueden estos últimos obtener el agua? El que tiene los medios suficientes, etc., la tarea es fácil, pues, no hay más que derivar un canal hacia el terreno o bien aplicar una bomba con su motor. Si no hay de esta, aguas corrientes superficiales, se puede usar el agua subterránea, cavando pozos y levantándola con medios apropiados.

No hay que olvidar el examen del agua que se quiere emplear para riego. Una buena agua para riego debe responder a estos requisitos: no tener materiales sólidos en suspensión; no tener salobre; ser bien aireada y tener una temperatura poco inferior a la del aire.

Forma de riego y preparación del terreno

Debiéndose regar un campo, ganadero, ante todo, saber la forma de riego que se debe adoptar en cada cultivo. El maíz, la papa, el tomate,

Huevos Azucarados para la Exportación

En Sud Africa, cuyas estaciones coinciden más o menos con las de Italia, ha iniciado con éxito la exportación de huevos azucarados con destino a los mercados europeos. El método es sencillo y la preparación es así: se descascarán los huevos (sólo de gallina) y se mezcla la clara y la yema, agregándoles un 50 ojo de azúcar refinada. Se envasa en recipientes de lata y no se requiere frigorífico ni antiséptico alguno para la conservación el transporte.

Este producto se coloca fácilmente en Londres para uso de pastelería y en cotizo a 1.20 pesos moneda argentina por kilo.

Preparación de los Cueros en el Campo

Son deficientes en general los sistemas que se siguen en el campo para la preparación y acondicionamiento de los cueros, obedeciendo a rutinas defectuosas que resultan perjudiciales.

Los estancieros y matarifes de pequeños pueblos y villas con sus procedimientos rutinarios malitratan las mu tería prima en forma lamentable, por no usar métodos racionales que valorizarían sus productos.

Una vez bien desollados deben lavarse con mucha agua, frotando con un cepillo para dejarlos bien limpios. Se dejan escurrir y enfriar en un ambiente sin rayos solares directos y bien ventilado. Después se procede a la salado. Para eso se hace una plataforma de madera que se halla separada del suelo unos cuarenta centímetros, en forma de una mesa de cuatro patas.

Se echa sobre esta tarima una capa de sal gruesa de un dedo de espesor y sobre ella se pone el cuero bien extendido y sin arrugas con el pelo para abajo. Se cubre en seguida el lado del descarne con la misma clase de sal, en forma de que no quede ni un palmo sin hallarse cubierto a razón de un kilogramo de sal por cada kilogramo de cuero. Los cueros subtalquenes se van colocando encima del primero y así hasta llegar a 30, totalmente extendidos, cada uno de los que se hallen para el fondo lado y que quedando en medio cada uno de los bien extendidos, tomándose dos personas, uno por cada extremo, para no lastimarlos, pues, se ha de hacer sumamente demasiado, porque se hinchan en el medio y correrían peligro de derrumbarse.

El mejor sitio de conservación es un sótano o galpón fresco que tenga donde recoger las aguas que se escurren de la salmuera.

Al cabo de un mes o dos y medio, están listos para la venta, y enseguida se colocan doblados sobre varillas para que escurra la poca humedad que puedan tener. Después, al día siguiente se barren con una escoba o cepillo duro para sacarles el exceso de sal que todavía tienen. Con cinco o seis unidades de cada lado se es suficiente.

Asegurada así la conservación, hay también para variar la rutina otras, con respecto al acondicionamiento para la transporte. Es necesario aprovechar al máximo el espacio reduciendo los bultos al menor volumen posible para ocupar menos carros y menos vagones, en el transporte ferroviario, así como en las bodegas que lo han de llevar a ultramar.

Pájaros Enfermos

Los pájaros pueden tener enfermedades infecciosas y comunicarlas a las personas que los cuidan. Se puede evitar todo contagio, colocando en la jaula una bolsita que contenga una mezcla de polvo de carbón y azufre. Es muy fácil conseguir que la jaula no tenga ningún olor, colocando debajo de la bandeja, una capa de sulfato de cal, cubriéndola con arena común.

La Tuberculosis Ocasiona un Gran Quebranto Anualmente en la Explotación de Aves de Corral

El Unico Medio de Detener la Difusión de esa Enfermedad Consiste en Matar a Toda Ave que se Encuentre Afectada

La tuberculosis en las aves de corral causa grandes pérdidas a los granjeros todos los años. Ella se ha convertido en una seria amenaza para el negocio en muchos estados.

Durante estos últimos años la enfermedad se ha difundido mucho y se cree que hoy hay entre las aves de corral más tuberculosis que nunca. En muchas granjas ha sido necesario matar millares enteros; es más probable que en centenares de otras se deberá hacer lo mismo.

La pérdida de estos animales — ponerna, como es — no es la sola pérdida causada por la tuberculosis. Las gallinas afectadas dejan de poner antes de que el estado general revele su infección y la pérdida de esos huevos aumenta considerablemente el perjuicio total. Además la carne de las aves infectadas, aun que hayan tenido la enfermedad durante un corto tiempo, disminuye en valor. Las aves pierden peso rápidamente y en un plazo relativamente corto, no tienen más valor siquiera como productoras de huevos ni como productoras de carne.

Síntomas

La naturaleza de la enfermedad dificulta muchísimo impedir su difusión, pues no se manifiesta con síntomas visibles hasta que no ha avanzado mucho. Las aves pueden infectarse a cualquier edad, pero los síntomas no se observan fácilmente cuando tienen menos de un año, pues la enfermedad misma tarda varios meses para producir síntomas externos. Generalmente de los 1 a 3 años es notoria la mayor mortalidad.

Uno de los primeros síntomas observables es la pérdida gradual de carne hasta el punto de que casi desaparece en la región que rodea el hueso del pecho. El animal pierde el uso de una de las dos patas y uno o las dos alas caen, debido a las inflamaciones dolorosas que se acumulan en las patas y en las articulaciones de las alas. Algunas veces se observa una supuración caseosa.

El apetito y la temperatura se mantienen normales, pero a medida que la enfermedad avanza, la cresta, la piel que cubre la cabeza y las membranas del pico y los ojos se tornan los ojos, se vuelven pálidos, pero los ojos se conservan brillantes. El plumaje toma un aspecto duro y desgaiñado y el animal debilitado permanece inactivo de tal modo que se le puede agarrar con facilidad. A una diarrea de un color verdoso o amarillo le sigue un estado de abatimiento completo.

El único medio de detener la difusión de la tuberculosis entre las aves de corral consiste en matar todas las enfermas.

AGUA DE COLONIA RUBIS

DELICIOSAMENTE PERFUMADA

En todas las farmacias, tiendas y perfumerías
Depósitos: HONDURAS 5741, BUENOS AIRES — En Rosario: Pablo di Bitetti, B. MARTIN 1274

ALHAJAS FINAS :: OCASIONES

CASA RETTES

Elegancia, Distinción, Valor Intrínseco, significa comprar en nuestra casa; consulten nuestros precios, vendemos con toda clase de Garantía

537 - CANGALLO - 537 — U. T. Avenida, 2493

Asegure sus sementeras contra GRANIZO en "LA AGRARIA"

Compañía Argentina de Seguros

Oficinas Centrales:
Avda. Pte. Roque Sáenz Peña 555 — Buenos Aires

OBSEQUIO

Dos grandes productos nacionales KALISAY

es el Aperitivo Quinado que recomiendan los médicos para uso familiar, por ser un verdadero estimulante de gran valor tónico y digestivo; y el

Vinagre OMEGA

que se obtiene del mejor vino argentino sin ácido acético artificial, base de los vulgares vinagres tan perjudiciales para el estómago e intestinos. El VINAGRE OMEGA obtuvo, por su pureza, el Primer Premio de la Municipalidad y Gran Premio y Medalla de Oro en la última Exposición de la Industria Argentina.

El sistema ultra de filtrado lo logra.

El valor del contenido de cada estuche excede de $ 1.50 m/n. Sin embargo, se remite, libre de gastos, a todo el que nos envíe $ 0.50 en efectivo o en estampillas de correo.

Sres. LAGORIO y Cía., Lda. (S.A.)
24 de Noviembre, 480, B. Aires.
Deseando recibir el estuche que anuncian, acompaño $ 0.50 centavos.
Nombre .....
Domicilio .....
Localidad .....
F. C. ..... Provincia .....

USE FLUIDO MANCHESTER

ANTISARNICO - DESINFECTANTE
CURA LAS HERIDAS, MATA LOS GUSANOS

TRANQUERA ECONOMICA

Se hace con cuatro palos cruzados los que son sostenidos por alambre retorcido. A—Gancho de apoyo para cerrar; B—Anillo de hierro, que sea fuerte y C—Tensor de alambre.

¡OJO, PELUQUEROS! a $ 4.80

Las famosas navajas "SUPREMA" DE ACERO DIAMANTE

EN VENTA: LAVALLE 965
CANGALLO 1883
LAVALLE 1131
QUARAY 925
HERRERA 2169
Av. S. Martín 3260

UN TECHO NUEVO POR POCA PLATA

Los productos "LAVA" dan a sus techos 15 años más de vida

APLICACION SENCILLA

A pedido, nos encargamos de las aplicaciones

Pidan folletos y presupuestos a:

LAMBORAY Hermanos

ALSINA 725 - U. T. Mayo 7455 - Bs. As.

TOS JARABE URIZ

EN 24 HORAS NO MAS TOS NO MAS RESFRIOS

EXIJASE CON ESTAMPILLA FISCAL
DE PRODUCTOS QUIMICOS URIZ

La Continental

COMPAÑIA DE SEGUROS GENERALES
Avenida Pte. ROQUE SAENZ PEÑA 555

Las Leyes de protección obrera son severas y se aplican sin excepción. Ud. como patrón es responsable, y debe estar cubierto con una Póliza de Seguros contra Accidentes del Trabajo de la Cía. de Seguros Generales, Av. Pte. Roque Sáenz Peña 555.

SINIESTROS PAGADOS: $ 17.954.345.24 m/L

ALMA TORERA
por D. Juan el Zorro

MONEDAS ARGENTINAS

La primera acuñación de monedas argentinas con la inscripción "Provincias Unidas del Río de la Plata", fué ordenada por el gobierno el 28 de julio de 1813.

10.000 Palabras en una Postal

La historia íntegra del reato de Sacco y Vanzetti con sus 10.000 palabras, ha sido escrita en una tarjeta postal reducida, maliciosamente, por el chacualó al célebre pleito con motivo de su ejecución.

La Primitiva Danza Rusa

Lora Shaduskaya se ha presentado en Filadelfia con una nueva danza rusa, la primitiva danza rusa, que bella en la forma, que se puede apreciar en el grabado. Los críticos dicen que Lora ha encontrado la forma de expresión bárbara que debió tener la danza rusa, cuando los mongoles se mezclaran con los europeos para formar ese admirable pueblo.

REFLEJOS de PARIS

Vestido hecho con satín negro, con cuello corto forro hasta jacket con el color y el material de la blusa.

VUELVEN DE EUROPA

Después de dos años de ausencia, durante los cuales permanecieron en Europa, los célebres artistas "Dopde Twins" regresan a Nueva York, siempre hermosas y siempre atrayentes.

LOS LUISES

Los Luis de Francia fueron 18, desde Ludovico Pío, el hijo de Carlomagno, hasta Luis XVIII, que murió en París en 1824.

Los Carteles Inútiles

Arroje los Papeles Aquí

LA MANCHURIA

Se calcula que 700 millones de habitantes pueden vivir cómodamente en la Manchuria, si son explotadas convenientemente sus inmensas riquezas naturales.

EL CUADRANTE DE RINALDINI

Con este cuadrante de su invención, Rinaldini, el célebre astrónomo italiano, logró fijar la posición de las principales estrellas en el siglo XVII y contribuyó a afianzar las teorías de Galileo.

Lección de Golf

Wild Bill, el famoso jugador de golf, se ha dedicado a profesor del difundido sport. Aquí lo vemos mientras da las primeras lecciones a Irene Delroy, la bella artista del cine.

640 Kilómetros de Tubería

El gobierno de los Soviets ha hecho construir un acueducto de 640 kilómetros de extensión, subterráneo, para trasportar el petróleo de Grosnaia al Mar Negro.

La Canción Chilena Enmudece

El sargento Ibáñez ha dispuesto recientemente que en los actos oficiales determinados, se cante un himno llamado Chile Nuevo, con letra de Víctor Domingo Silva, el poeta que vendió su conciencia por un puesto de cónsul, y que la Canción Nacional se reserva para determinadas circunstancias.

Conociéndose los actos, es fácil deducir el alcance de la medida del sargento Ibáñez. El himno Chile Nuevo será ejecutado cuando haya necesidad de cantarlo, mientras que la Canción Nacional sólo lo será cuando deba ser simplemente ejecutada. Y esto se debe a que el coro de la Canción, expresa, refiriéndose a Chile:

"...que o la tumba serás de los libres
o el sello contra la opresión".

Y al sargento Ibáñez le tiene que doler la mortificante alusión. Con esta disposición, la Canción Chilena pasará a ser muda.

LOS GRANDES INVENTOS DE DON SENEFRUSTIO

por Herold

HE PROVOCADO ESTA REUNION PARA FUNDAR UNA ORGANIZACION PARA MEJORAR LAS CONDICIONES EN QUE SE HACE EL ESTACIONAMIENTO DE AUTOMOVILES.

YO SE QUE VDS. SON DOS DE LAS PERSONALIDADES MAS PROMINENTES DEL RAMO Y ESTOY CIERTO DE QUE TENDRAN PLACER EN AYUDARME EN ESTA CAMPAÑA.

VA A LLEGAR EL DIA EN QUE NO SERA POSIBLE ESTACIONARSE EN NINGUNA CIUDAD ARGENTINA

TODOS DEBEMOS UNIRNOS PARA LOGRAR QUE LOS ESTACIONAMIENTOS SEAN EVITADOS

Herold 63

MOCITO Y PALOMINA

Historieta para los Niños — por Grace Drayton

AHORA ESTAS MUY GRANDE

TENGO MUCHO SUEÑO.

EL POLLITO CONVERTIDO EN ELEFANTE QUIERE SUBIRSE A UN ARBOL.

¡ARRIBA!

LOS TRES QUISIERON AYUDARLO A SUBIR, PERO ERA MUY DIFICIL.

CRI-CRI.

SALGAN DE ABAJO DE LA RAMA!

EL ELEFANTE PROCURÓ PONERSE CÓMODO. LA RAMA COMENZÓ A CRUJIR.

PIO, PIO.

Y DE REPENTE LA RAMA SE QUEBRÓ Y EL ELEFANTE SE CAYÓ.

LA SUERTE DE LAUCHA

Hazañas Cinematográficas — por Lym Young

LOGRÉ DESPRENDERME DEL VIGILANTE, PERO TENGO QUE SACARME LAS ESPOSAS.

PLOF-P-P-P-P...

¡OIS MUCHACHO LARGAME LA PIERNA!!

NO QUIERO

GRACIAS A SU AYUDA HEMOS BATIDO A LOS BANDOLEROS, PERO SE ME ESCAPÓ EL PRISIONERO!

MIRE LO QUE PASA A SU ESPALDA!

LYM YOUNG 66

EL PRIMO DE SINFOROSA

De la Diaria Comedia Familiar — por J. Callahan

EL TIO ADAN DEBE TENER ALGUNA RAZON PARA MOLESTARNOS CON SUS ACCIONES MISTERIOSAS

SIEMPRE HA SIDO UN HOMBRE ORIGINAL, YO TENIA ESPERANZAS DE QUE CON SU MATRIMONIO SE CURASE, PERO A LA INVERSA SE ESTA PONIENDO PEOR.

¿Y COMO PUEDE SEGURNOS SIN DEJARSE VER? LA COSA ES BIEN CURIOSA.

SINFOROSA, VEN A MI PIEZA INMEDIATAMENTE

VOY MAMÁ

6-25

ESCALOPE Y SEVERINA

Los Humildes Servidores de un Gran Hotel — por Jack Lait y Paul Fung

YA TENEMOS OCUPACION PARA TODOS NOSOTROS

¡PRONTO!

¡HABLA!

¡LIGERO!

CALMENSE! SE TRATA DE UNA COSA NUEVA, VAN A ESTABLECER UN COLEGIO PARA ENSEÑAR A HACER EL CAFÉ Y NOS VAN A NOMBRAR PROFESORES. LA VIEJA SERÁ DIRECTORA DEL DEPARTAMENTO DE COCINA Y NOSOTROS AYUDANTES!

EL PROFESOR ESCALOPE SI ME HACE EL FAVOR SEÑORITA

DE MANERA QUE ESCALOPE TENDRÁ QUE COMER

10-16

PEPITA LA DACTILOGRAFA

Todo lo que Ocurre en una Oficina — por Russ Westover

¿PORQUE NO HA TOMADA VD. SUS VACACIONES SEMPRONIO?

HE RESUELTO TRABAJAR HASTA EL FIN DE LA SEMANA!

VD. SABE LO QUE HACE AUNQUE YO NO LO CREO.

RETARDÉ MIS VACACIONES SOLAMENTE UNA SEMANA.

TUVISTE MUCHA SUERTE! AL NO EMPEZAR TUS VACACIONES ESTA SEMANA.

¿PORQUE?

JACK ME HABLÓ POR TELEFONO ESTA MAÑANA PARA AVISARME QUE PODRÁ TOMAR SUS VACACIONES EN LA PROXIMA SEMANA Y POR LO TANTO YO TOMARÉ LAS MIAS ENTONCES.

¿COMO! YO POSTERGUÉ LAS MIAS TAMBIEN!

RUSS WESTOVER